

単管式排水システム用継手

## エスロン<sup>®</sup>ADスリム継手 価格表

RRタイプ / FSタイプ

<耐火VPパイプ立て管接続専用継手>

(2022年8月1日価格改定)

# INDEX

## ■品番の見方

### ■ADスリム継手 100A 品番

一般タイプ	1
ロングタイプ	3
エルボ付	5
横枝管 100A	7
対面合流継手	8
二段タイプ	9

### ■ADスリム継手ハイパワー 100A 品番

一般タイプ	19
ロングタイプ	21
横枝管 100A	22

### ■ADスリム継手 80A 品番

一般タイプ	23
ロングタイプ	25
エルボ付	27
二段タイプ	29

### ■ADスリム継手ハイパワー 80A 品番

一般タイプ	31
ロングタイプ	31

### ■ADスリム継手 125A 品番

一般タイプ	32
ロングタイプ	34

### ■最上階通気用継手 100A・80A・ハイパワー100A

### ■ADスリム継手 100A 防振タイプ 品番

Vタイプ	36
Xタイプ・Yタイプ	37

### ■ADスリム継手ハイパワー 100A 防振タイプ 品番

Vタイプ	38
------	----

### ■ADスリム継手 80A 防振タイプ 品番

Vタイプ	39
Xタイプ・Yタイプ	40

### ■ADスリム継手ハイパワー 80A 防振タイプ 品番

Vタイプ	41
Yタイプ	41

### ■AD脚部継手・関連製品

	41
--	----

## 本価格表の 見方

- RRタイプにつきましては、該当品番の価格をご確認ください。
- FSタイプにつきましては、部のみ対応可能です。
  - ・品番は、RR受け口タイプ品番のUをFに変えてください。
  - ・価格は、RR受け口タイプの価格に下表の金額を加算してください。

本体サイズ	追加価格(円)
100A	2,760
80A	2,640

## ADスリム継手 100A

### [R] 一般タイプ <100A>

#### ■本体100A <横枝管接続口1方向>

図例	タイプ	品番	定価(円/個)	図例	タイプ	品番	定価(円/個)
	受け口	★ RA8UN	34,080		受け口	★ RA5UN	34,080
	差し口	★ RA8SN	32,400		差し口	★ RA5SN	32,400
	受け口	★ RA6UN	34,080		受け口	RAUN	34,560
	差し口	★ RA6SN	32,400		差し口	RASN	32,760

**例**

**1.RR受け口タイプ**  
(横枝50Aの1方向品の場合)  
品番:RA5UN

価格:¥34,080

**2.FSタイプ**  
(横枝50Aの1方向品の場合)  
品番:RA5UNのUをFと変えて、  
RA5FNとなります。

価格:¥34,080+¥2,760=  
¥36,840となります。

# 品番の見方

ADスリム継手は、アダプター方式を採用しており横枝管の接続方向、管径は工場組立時に選ぶことができ、様々なタイプに対応可能となります。ADスリム継手の品番は、下記の様な見方となります。

## 標準タイプの場合(二段タイプは除く。)

品番例

**R A 85 U**

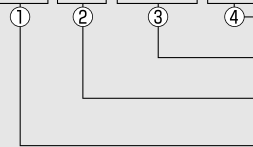

継手下部の構造 (U・S・F の3種類)

※横枝管管径と方向 (1・8・6・5・0 の5種類)

立て管管径 (Q・A・8・H・P の5種類)

継手本体の種類 (R・L・E・S・Z・P・B の7種類)

防振タイプの種類 (V・X・Y の3種類)

※ 一般タイプと防振タイプの本体80A 横枝管接続口1方向は「A」を追加してください。  
例: R88AUN/V88AUN/X88AUN

### ①-1 継手本体の種類

#### R 一般タイプ

本体1方向

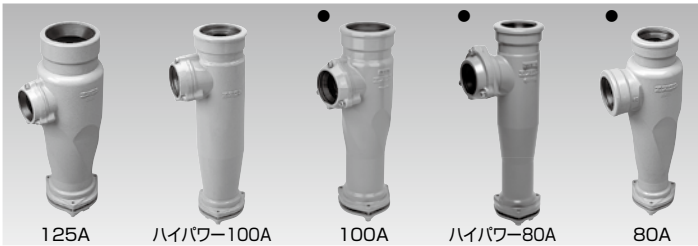

本体2方向

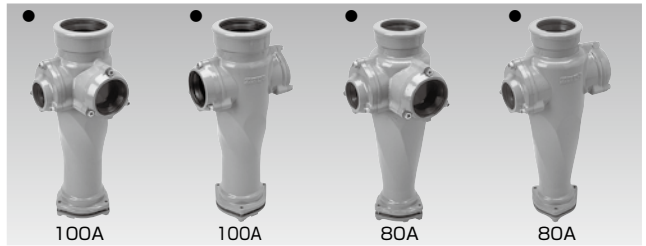

本体3方向

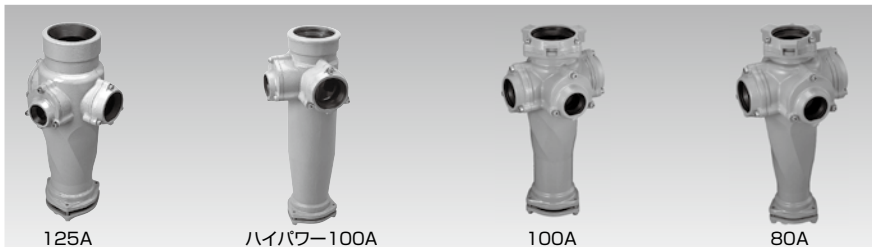

#### E エルボ付

本体4方向

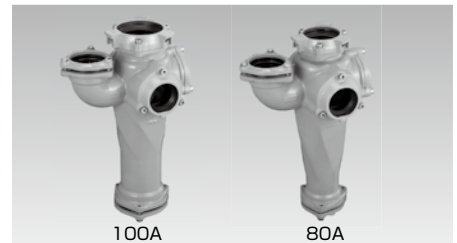

注) ●.....R 一般タイプの本体1方向品と2方向品の100・80Aについては、品番の末尾にNを付けてください。

#### L ロングタイプ

本体1方向

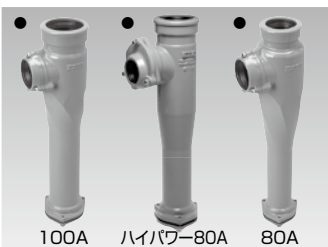

本体3方向



#### S 横枝管100A

本体2方向

本体3方向

本体4方向



注) ●.....L ロングタイプの本体1方向品の100・80Aについては、品番の末尾にNを付けてください。

#### B 対面合流継手

本体2方向



### ①-2 防振タイプの種類

	継手本体	サイズ	対応スラブ厚み L
V	R 一般タイプ	ADスリム 80A	200mm
		ADスリム 100A	280mm
		ハイパワー 80A	280mm
X	R 一般タイプ	ADスリム 80A	260mm
		ADスリム 100A	260mm
		ハイパワー 100A	340mm
Y	L ロングタイプ (本体 1方向)	ADスリム 80A	200mm
		ADスリム 100A	280mm
		ハイパワー 80A	280mm

※特殊品対応も可能です。P36~P41をご参照ください。

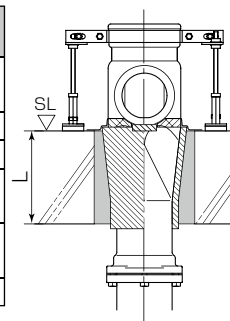

### ② 立て管管径

立て管管径	
Q	125A
H	ハイパワー100A
A	100A
P	ハイパワー 80A
B	80A

### ③横枝管管径と方向

管 径	
横枝管管径	
1	100A
8	80A
6	65A
5	50A
0	接続口なし 又はCO栓

注) 便器が流入する場合は、カタログまたは技術資料の「対面流入の注意点」を参照ください。

方 向  
横枝管の最大管径を上(場所イ)にして右まわり

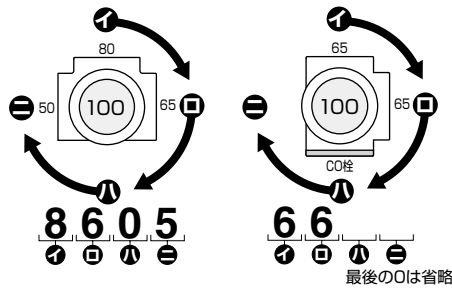

### ④継手下部の構造



U=受けロタイプ

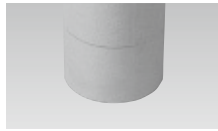

S=差しロタイプ

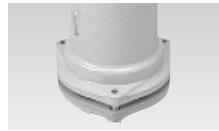

F=受けロ専用(FSフランジ)

### 標準タイプの品番例

品番… **E 8 8 0 0 6 U**  
 …… エルボ付  
 …… 立て管 80A  
 …… 横枝管 80A  
 …… またはCO栓  
 …… 接続口なし  
 …… 横枝管 65A  
 …… 受け口

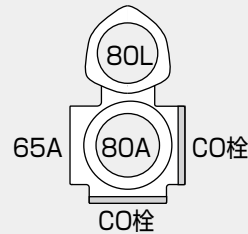

### 二段タイプ 80A の場合(ラセンDVLP専用継手)

※FSフランジ不可

品番例 **W 6 B 38 U**

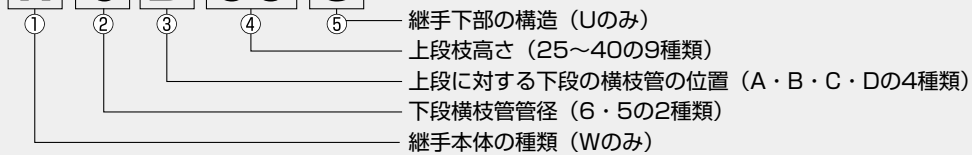

### ①継手本体の種類

**W** 二段タイプ

立て管…80A  
上段の横枝管…80A

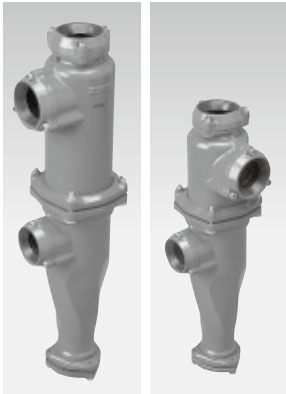

### ④上段枝高さ

L(高さ)	
25	250mm
26	260mm
28	280mm ※
30	300mm ※
32	320mm ※
34	340mm ※
36	360mm ※
38	380mm ※
40	400mm ※

※任意で切れます。  
(5mm単位で発注できます。)

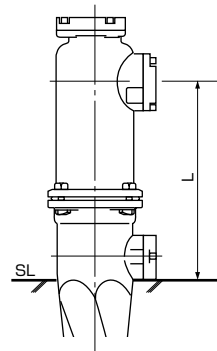

### ②下段の横枝管管径

横枝管管径	
6	65A
5	50A

### ③上段に対する下段の横枝管の位置

位 置

<例>

角 度	
A	0°
B	90°
C	180°
D	270°

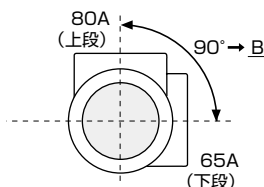

### ⑤継手下部の構造

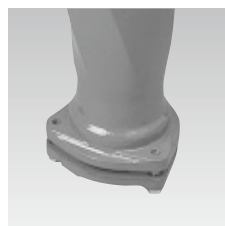

U=受けロタイプ

### 二段タイプの品番例

品番… **W 6 B 28 U**  
 …… 二段タイプ  
 …… 下段の横枝管 65A  
 …… 上段に対して下段の位置 90°  
 …… 280ミリ 上段高さ  
 …… 受け口

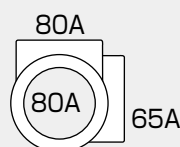

# 二段タイプ 100A の場合(ラセンDVLPとの接続不可)

品番例

**W A 5 B 12 U**

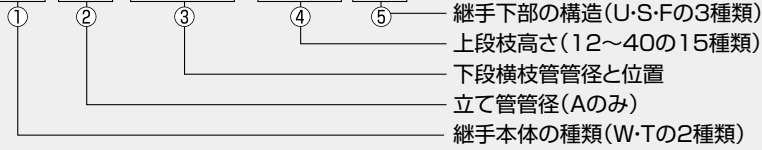

## ① 継手本体の種類

**W** 二段タイプ 上段80A

立て管………100A  
上段の横枝管… 80A

**T** 二段タイプ 上段50A

立て管………100A  
上段の横枝管… 50A

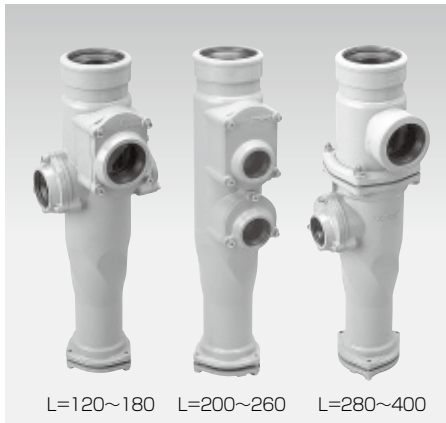

## ④ 上段枝高さ

L(高さ)	
12	120mm
14	140mm
16	160mm
18	180mm
20	200mm
22	220mm
24	240mm
26	260mm
28	280mm ※
30	300mm ※
32	320mm ※
34	340mm ※
36	360mm ※
38	380mm ※
40	400mm ※

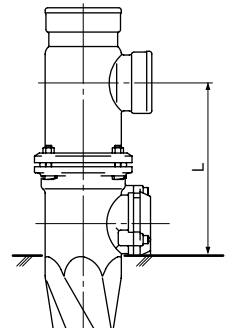

※任意で切れます。  
(5mm単位で発注できます。)

## ② 立て管管径

立て管管径
A … 100A

## ③-1 下段の横枝管管径

横枝管管径
8 …… 80A
6 …… 65A
5 …… 50A
C …… CO柱

## ③-2 上段に対する下段の横枝管の位置

位置

角 度
A …… 0°
B …… 90°
C …… 180°
D …… 270°

組 合 せ	上段枝高さ(mm)		
	120~180	200~260	280~400
角度:A 上段-下段 	×	○	○
角度:B 上段 下段 	○	○	○
角度:C 上段 下段 	×	×	○
角度:D 上段 下段 	○	○	○
角度:BとD 上段 下段 	○	×	×

<例1> 下段横枝管1方向の場合

<例2> 下段横枝管2方向の場合

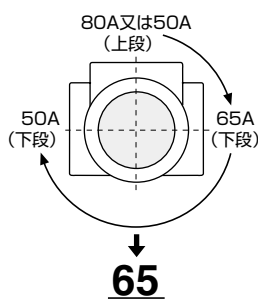
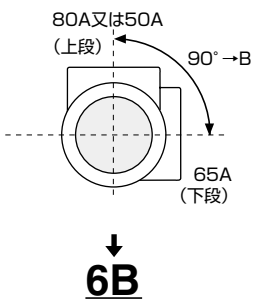

横枝管管径にて記載

## ⑤ 継手下部の構造

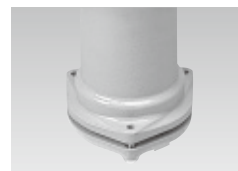

U=受け口タイプ



F=受け口専用  
(FSフランジ)

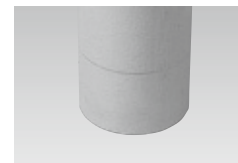

S=差し口タイプ

## 二段タイプの品番例

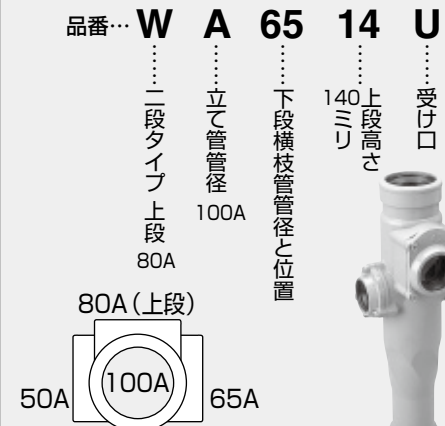

# ADスリム継手 100A

## R 一般タイプ <100A>

### ■本体100A <横枝管接続口1方向>

図例	タイプ	品番	定価(円/個)	図例	タイプ	品番	定価(円/個)
	受け口	★ RA8UN	34,080		受け口	★ RA5UN	34,080
	差し口	★ RA8SN	32,400		差し口	★ RA5SN	32,400
	受け口	★ RA6UN	34,080		受け口	★ RAUN	34,560
	差し口	★ RA6SN	32,400		差し口	★ RASN	32,760

### ■本体100A <横枝管接続口2方向>

図例	タイプ	品番	定価(円/個)	図例	タイプ	品番	定価(円/個)
	受け口	★ RA88UN	39,000		受け口	★ RA66UN	43,680
	差し口	★ RA88SN	37,320		差し口	★ RA66SN	42,120
	受け口	★ RA808UN	39,000		受け口	★ RA606UN	43,680
	差し口	★ RA808SN	37,320		差し口	★ RA606SN	42,120
	受け口	★ RA86UN	41,280		受け口	★ RA65UN	44,280
	差し口	★ RA86SN	39,840		差し口	★ RA65SN	42,600
	受け口	★ RA806UN	41,280		受け口	★ RA605UN	44,280
	差し口	★ RA806SN	39,840		差し口	★ RA605SN	42,600
	受け口	★ RA68UN	41,280		受け口	★ RA56UN	44,280
	差し口	★ RA68SN	39,840		差し口	★ RA56SN	42,600
	受け口	★ RA85UN	41,760		受け口	★ RA55UN	44,640
	差し口	★ RA85SN	40,200		差し口	★ RA55SN	43,080
	受け口	★ RA805UN	41,760		受け口	★ RA505UN	44,640
	差し口	★ RA805SN	40,200		差し口	★ RA505SN	43,080
	受け口	★ RA58UN	41,760				
	差し口	★ RA58SN	40,200				

## R 一般タイプ 〈100A〉

### ■本体100A 〈横枝管接続口3方向〉

図例	タイプ	品番	定価(円/個)	図例	タイプ	品番	定価(円/個)
	受け口	RA888U	38,400		受け口 ★	RA8065U	43,680
	差し口	RA888S	36,960		差し口	RA8065S	42,120
	受け口	RA886U	40,920		受け口 ★	RA8056U	43,680
	差し口	RA886S	39,240		差し口	RA8056S	42,120
	受け口	RA8068U	40,920		受け口	RA855U	44,280
	差し口	RA8068S	39,240		差し口	RA855S	42,600
	受け口	RA868U	40,920		受け口	RA8505U	44,280
	差し口	RA868S	39,240		差し口	RA8505S	42,600
	受け口	RA885U	41,280		受け口	RA8055U	44,280
	差し口	RA885S	39,840		差し口	RA8055S	42,600
	受け口	RA8058U	41,280		受け口	RA666U	45,600
	差し口	RA8058S	39,840		差し口	RA666S	44,040
	受け口	RA858U	41,280		受け口	RA665U	46,200
	差し口	RA858S	39,840		差し口	RA665S	44,520
	受け口	RA866U	43,200		受け口	RA6605U	46,200
	差し口	RA866S	41,640		差し口	RA6605S	44,520
	受け口	RA8066U	43,200		受け口	RA656U	46,200
	差し口	RA8066S	41,640		差し口	RA656S	44,520
	受け口	RA8606U	43,200		受け口	RA655U	46,560
	差し口	RA8606S	41,640		差し口	RA655S	44,880
	受け口 ★	RA865U	43,680		受け口	RA6505U	46,560
	差し口	RA865S	42,120		差し口	RA6505S	44,880
	受け口 ★	RA8605U	43,680		受け口	RA6055U	46,560
	差し口	RA8605S	42,120		差し口	RA6055S	44,880
	受け口 ★	RA856U	43,680		受け口	RA555U	46,920
	差し口	RA856S	42,120		差し口	RA555S	45,480
	受け口 ★	RA8506U	43,680				
	差し口	RA8506S	42,120				

注) 1.★印は、標準品です。

2.★印以外および□部のFS対応品は受注生産です。納品時期は、受注後3営業日程度必要となります。

3.継手の差し口部の切断・外形切削加工は受注後1週間程度必要となります。





4.お問い合わせは、最寄りの営業所までご相談ください。

















# ADスリム継手 100A

## □ ロングタイプ 〈100A〉

### ■ 本体100A 〈横枝管接続口1方向〉

図例	タイプ	品番	定価(円/個)	図例	タイプ	品番	定価(円/個)
	受け口	★ LA8UN	44,880		受け口	★ LA5UN	47,640
	差し口	★ LA8SN	43,440		差し口	★ LA5SN	46,200
	受け口	★ LA6UN	47,280		受け口	LAUN	45,480
	差し口	★ LA6SN	45,600		差し口	LASN	43,800

### ■ 本体100A 〈横枝管接続口2方向〉

図例	タイプ	品番	定価(円/個)	図例	タイプ	品番	定価(円/個)
	受け口	LA88U	44,520		受け口	LA66U	48,840
	差し口	LA88S	42,960		差し口	LA66S	47,400
	受け口	LA808U	44,520		受け口	LA606U	48,840
	差し口	LA808S	42,960		差し口	LA606S	47,400
	受け口	LA86U	46,680		受け口	LA65U	49,440
	差し口	LA86S	45,240		差し口	LA65S	47,760
	受け口	LA806U	46,680		受け口	LA605U	49,440
	差し口	LA806S	45,240		差し口	LA605S	47,760
	受け口	LA8006U	46,680		受け口	LA6005U	49,440
	差し口	LA8006S	45,240		差し口	LA6005S	47,760
	受け口	LA85U	47,280		受け口	LA55U	49,800
	差し口	LA85S	45,600		差し口	LA55S	48,360
	受け口	LA805U	47,280		受け口	LA505U	49,800
	差し口	LA805S	45,600		差し口	LA505S	48,360
	受け口	LA8005U	47,280				
	差し口	LA8005S	45,600				



# □ ロングタイプ 〈100A〉

## ■ 本体100A 〈横枝管接続口3方向〉

図例	タイプ	品番	定価(円/個)	図例	タイプ	品番	定価(円/個)
	受け口	LA888U	44,040		受け口	LA8065U	48,840
	差し口	LA888S	42,480		差し口	LA8065S	47,400
	受け口	LA886U	46,320		受け口	LA8056U	48,840
	差し口	LA886S	44,640		差し口	LA8056S	47,400
	受け口	LA8068U	46,320		受け口	LA855U	49,440
	差し口	LA8068S	44,640		差し口	LA855S	47,760
	受け口	LA868U	46,320		受け口	LA8505U	49,440
	差し口	LA868S	44,640		差し口	LA8505S	47,760
	受け口	LA885U	46,680		受け口	LA8055U	49,440
	差し口	LA885S	45,240		差し口	LA8055S	47,760
	受け口	LA8058U	46,680		受け口	LA666U	50,640
	差し口	LA8058S	45,240		差し口	LA666S	49,080
	受け口	LA858U	46,680		受け口	LA665U	51,120
	差し口	LA858S	45,240		差し口	LA665S	49,560
	受け口	LA866U	48,480		受け口	LA6605U	51,120
	差し口	LA866S	46,800		差し口	LA6605S	49,560
	受け口	LA8066U	48,480		受け口	LA656U	51,120
	差し口	LA8066S	46,800		差し口	LA656S	49,560
	受け口	LA8606U	48,480		受け口	LA655U	51,600
	差し口	LA8606S	46,800		差し口	LA655S	50,040
	受け口	LA865U	48,840		受け口	LA6505U	51,600
	差し口	LA865S	47,400		差し口	LA6505S	50,040
	受け口	LA8605U	48,840		受け口	LA6055U	51,600
	差し口	LA8605S	47,400		差し口	LA6055S	50,040
	受け口	LA856U	48,840		受け口	LA555U	52,080
	差し口	LA856S	47,400		差し口	LA555S	50,520
	受け口	LA8506U	48,840				
	差し口	LA8506S	47,400				

注) 1.★印は、標準品です。

2.★印以外および □部のFS対応品は受注生産です。納品時期は、受注後3営業日程度必要となります。

3.継手の差し口部の切断・外形切削加工は受注後1週間程度必要となります。

4.お問い合わせは、最寄りの営業所までご相談ください。

# ADスリム継手 100A

## エルボ付 <100A> (エルボ部はフランジ接続となります)

### ■本体100A <横枝管接続口1方向>

図例	タイプ	品番	定価(円/個)
	受け口	★ EA8U	48,120
	差し口	★ EA8S	46,560



### ■本体100A <横枝管接続口2方向>

図例	タイプ	品番	定価(円/個)	図例	タイプ	品番	定価(円/個)
	受け口	EA88U	47,640		受け口	EA8006U	50,040
	差し口	EA88S	46,200		差し口	EA8006S	48,480
	受け口	EA808U	47,640		受け口	EA85U	50,520
	差し口	EA808S	46,200		差し口	EA85S	48,840
	受け口	EA8008U	47,640		受け口	EA805U	50,520
	差し口	EA8008S	46,200		差し口	EA805S	48,840
	受け口	EA86U	50,040		受け口	EA8005U	50,520
	差し口	EA86S	48,480		差し口	EA8005S	48,840
	受け口	EA806U	50,040				
	差し口	EA806S	48,480				

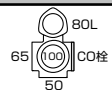
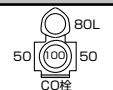
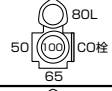
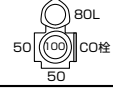

### ■本体100A <横枝管接続口3方向>

図例	タイプ	品番	定価(円/個)	図例	タイプ	品番	定価(円/個)
	受け口	EA888U	47,280		受け口	EA858U	50,040
	差し口	EA888S	45,600		差し口	EA858S	48,480
	受け口	EA8088U	47,280		受け口	EA8508U	50,040
	差し口	EA8088S	45,600		差し口	EA8508S	48,480
	受け口	EA8808U	47,280		受け口	EA8058U	50,040
	差し口	EA8808S	45,600		差し口	EA8058S	48,480
	受け口	EA886U	49,560		受け口	EA8085U	50,040
	差し口	EA886S	47,880		差し口	EA8085S	48,480
	受け口	EA8806U	49,560		受け口	EA866U	51,960
	差し口	EA8806S	47,880		差し口	EA866S	50,400
	受け口	EA868U	49,560		受け口	EA8606U	51,960
	差し口	EA868S	47,880		差し口	EA8606S	50,400
	受け口	EA8608U	49,560		受け口	EA8066U	51,960
	差し口	EA8608S	47,880		差し口	EA8066S	50,400
	受け口	EA8068U	49,560		受け口	EA865U	52,320
	差し口	EA8068S	47,880		差し口	EA865S	50,880
	受け口	EA8086U	49,560		受け口	EA8605U	52,320
	差し口	EA8086S	47,880		差し口	EA8605S	50,880
	受け口	EA885U	50,040		受け口	EA856U	52,320
	差し口	EA885S	48,480		差し口	EA856S	50,880
	受け口	EA8805U	50,040		受け口	EA8506U	52,320
	差し口	EA8805S	48,480		差し口	EA8506S	50,880

## E エルボ付 〈100A〉 (エルボ部はフランジ接続となります)

図例	タイプ	品番	定価(円/個)	図例	タイプ	品番	定価(円/個)
	受け口	EA8056U	52,320		受け口	EA8505U	52,920
	差し口	EA8056S	50,880		差し口	EA8505S	51,240
	受け口	EA8065U	52,320		受け口	EA8055U	52,920
	差し口	EA8065S	50,880		差し口	EA8055S	51,240
	受け口	EA855U	52,920				
	差し口	EA855S	51,240				

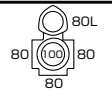
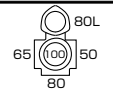
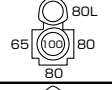
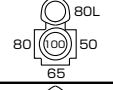
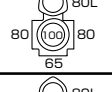
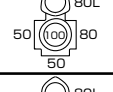
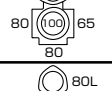
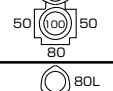
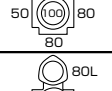
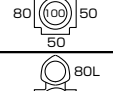
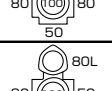
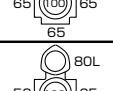
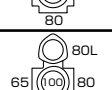
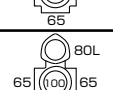
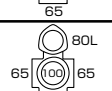
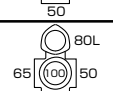
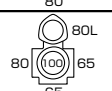
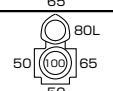
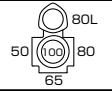
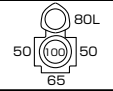
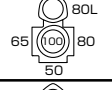
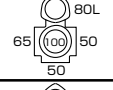
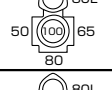
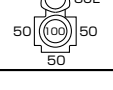
### ■本体100A 〈横枝管接続口4方向〉

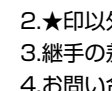
図例	タイプ	品番	定価(円/個)	図例	タイプ	品番	定価(円/個)
	受け口	EA8888U	46,680		受け口	EA8586U	51,960
	差し口	EA8888S	45,240		差し口	EA8586S	50,400
	受け口	EA8886U	49,080		受け口	EA8568U	51,960
	差し口	EA8886S	47,520		差し口	EA8568S	50,400
	受け口	EA8868U	49,080		受け口	EA8855U	52,320
	差し口	EA8868S	47,520		差し口	EA8855S	50,880
	受け口	EA8688U	49,080		受け口	EA8585U	52,320
	差し口	EA8688S	47,520		差し口	EA8585S	50,880
	受け口	EA8885U	49,560		受け口	EA8558U	52,320
	差し口	EA8885S	47,880		差し口	EA8558S	50,880
	受け口	EA8858U	49,560		受け口	EA8666U	53,880
	差し口	EA8858S	47,880		差し口	EA8666S	52,200
	受け口	EA8588U	49,560		受け口	EA8665U	54,240
	差し口	EA8588S	47,880		差し口	EA8665S	52,800
	受け口	EA8866U	51,480		受け口	EA8656U	54,240
	差し口	EA8866S	49,800		差し口	EA8656S	52,800
	受け口	EA8686U	51,480		受け口	EA8566U	54,240
	差し口	EA8686S	49,800		差し口	EA8566S	52,800
	受け口	EA8668U	51,480		受け口	EA8655U	54,840
	差し口	EA8668S	49,800		差し口	EA8655S	53,160
	受け口	EA8865U	51,960		受け口	EA8565U	54,840
	差し口	EA8865S	50,400		差し口	EA8565S	53,160
	受け口	EA8856U	51,960		受け口	EA8556U	54,840
	差し口	EA8856S	50,400		差し口	EA8556S	53,160
	受け口	EA8685U	51,960		受け口	EA8555U	55,200
	差し口	EA8685S	50,400		差し口	EA8555S	53,760
	受け口	EA8658U	51,960				
	差し口	EA8658S	50,400				

注) 1.★印は、標準品です。

2.★印以外および□部のFS対応品は受注生産です。納品時期は、受注後3営業日程度必要となります。

3.継手の差し口部の切断・外形切削加工は受注後1週間程度必要となります。

4.お問い合わせは、最寄りの営業所までご相談ください。

# ADスリム継手 100A

## S 横枝管100A <100A>

### ■本体100A <横枝管接続口1方向>













図例	タイプ	品番	定価(円/個)
	受け口	★ SA1U	40,320
	差し口	★ SA1S	37,080













### ■本体100A <横枝管接続口2方向>

図例	タイプ	品番	定価(円/個)
	受け口	SA101U	50,880
	差し口	SA101S	47,520
	受け口	SA11U	50,880
	差し口	SA11S	47,520
	受け口	SA18U	50,640
	差し口	SA18S	47,400
	受け口	SA108U	50,640
	差し口	SA108S	47,400
	受け口	SA1008U	50,640
	差し口	SA1008S	47,400
	受け口	SA16U	53,040
	差し口	SA16S	49,680

図例	タイプ	品番	定価(円/個)
	受け口	SA106U	53,040
	差し口	SA106S	49,680
	受け口	SA1006U	53,040
	差し口	SA1006S	49,680
	受け口	SA15U	53,520
	差し口	SA15S	50,160
	受け口	SA105U	53,520
	差し口	SA105S	50,160
	受け口	SA1005U	53,520
	差し口	SA1005S	50,160



### ■本体100A <横枝管接続口3方向>

図例	タイプ	品番	定価(円/個)
	受け口	SA111U	50,520
	差し口	SA111S	47,280
	受け口	SA118U	50,400
	差し口	SA118S	46,920
	受け口	SA1108U	50,400
	差し口	SA1108S	46,920
	受け口	SA1018U	50,400
	差し口	SA1018S	46,920
	受け口	SA116U	52,800
	差し口	SA116S	49,440
	受け口	SA1106U	52,800
	差し口	SA1106S	49,440
	受け口	SA1016U	52,800
	差し口	SA1016S	49,440
	受け口	SA115U	53,160
	差し口	SA115S	49,800
	受け口	SA1105U	53,160
	差し口	SA1105S	49,800
	受け口	SA1015U	53,160
	差し口	SA1015S	49,800
	受け口	SA188U	55,080
	差し口	SA188S	51,600
	受け口	SA1808U	55,080
	差し口	SA1808S	51,600

図例	タイプ	品番	定価(円/個)
	受け口	SA186U	57,480
	差し口	SA186S	54,120
	受け口	SA1806U	57,480
	差し口	SA1806S	54,120
	受け口	SA1086U	57,480
	差し口	SA1086S	54,120
	受け口	SA168U	57,480
	差し口	SA168S	54,120
	受け口	SA1608U	57,480
	差し口	SA1608S	54,120
	受け口	SA1068U	57,480
	差し口	SA1068S	54,120
	受け口	SA185U	57,840
	差し口	SA185S	54,480
	受け口	SA1805U	57,840
	差し口	SA1805S	54,240
	受け口	SA1085U	57,840
	差し口	SA1085S	54,240
	受け口	SA158U	57,840
	差し口	SA158S	54,480
	受け口	SA1508U	57,840
	差し口	SA1508S	54,480
	受け口	SA1058U	57,840
	差し口	SA1058S	54,240

## S 横枝管100A <100A>

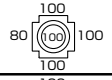
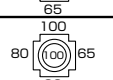
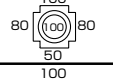
### ■本体100A <横枝管接続口4方向>

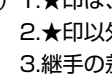
図例	タイプ	品番	定価(円/個)	図例	タイプ	品番	定価(円/個)
	受け口	SA1118U	50,040		受け口	SA1158U	57,600
	差し口	SA1118S	46,680		差し口	SA1158S	54,240
	受け口	SA1116U	52,320		受け口	SA1815U	57,600
	差し口	SA1116S	49,080		差し口	SA1815S	54,240
	受け口	SA1115U	52,920		受け口	SA1888U	59,400
	差し口	SA1115S	49,560		差し口	SA1888S	56,040
	受け口	SA1188U	54,720		受け口	SA1886U	61,680
	差し口	SA1188S	51,360		差し口	SA1886S	58,440
	受け口	SA1818U	54,720		受け口	SA1868U	61,680
	差し口	SA1818S	51,360		差し口	SA1868S	58,440
	受け口	SA1186U	57,000		受け口	SA1688U	61,680
	差し口	SA1186S	53,760		差し口	SA1688S	58,440
	受け口	SA1168U	57,000		受け口	SA1885U	62,280
	差し口	SA1168S	53,760		差し口	SA1885S	58,920
	受け口	SA1816U	57,000		受け口	SA1858U	62,280
	差し口	SA1816S	53,760		差し口	SA1858S	58,920
	受け口	SA1185U	57,600		受け口	SA1588U	62,280
	差し口	SA1185S	54,240		差し口	SA1588S	58,920

注) 1.★印は、標準品です。





2.★印以外および□部のFS対応品は受注生産です。納品時期は、受注後3営業日程度必要となります。

3.継手の差し口部の切断・外形切削加工は受注後1週間程度必要となります。

4.お問い合わせは、最寄りの営業所までご相談ください。

## B 対面合流継手 <100A>

### ■本体100A <横枝管接続口2方向>

図例	タイプ	品番	定価(円/個)	図例	タイプ	品番	定価(円/個)
	受け口	BA101UN	61,080		受け口	BA806UN	49,560
	差し口	BA101SN	57,000		差し口	BA806SN	47,760
	受け口	BA108UN	60,720		受け口	BA805UN	50,160
	差し口	BA108SN	56,880		差し口	BA805SN	48,240
	受け口	BA808UN	46,800				
	差し口	BA808SN	44,760				

注) 1.★印は、標準品です。

2.★印以外および□部のFS対応品は受注生産です。納品時期は、受注後3営業日程度必要となります。

3.継手の差し口部の切断・外形切削加工は受注後1週間程度必要となります。

4.防振タイプも可能です。防振タイプの追加金額はP38の本体サイズ100Aをご覧ください。

5.お問い合わせは、最寄りの営業所までご相談ください。





















































# ADスリム継手 100A

## W 二段タイプ(上段80A) <100A>

(ラセンDVLPとの接続不可)

















































### ■本体100A、上段横枝管80A

図例	上段枝高さ(mm)	タイプ	品番	定価(円/個)	図例	上段枝高さ(mm)	タイプ	品番	定価(円/個)					
	400	受け口	WACA40U	60,480		380	受け口	WA6A38U	62,400					
		差し口	WACA40S				差し口	WA6A38S						
	400	受け口	WACB40U			380	受け口	WA6B38U			380	受け口	WA6C38U	
		差し口	WACB40S				差し口	WA6B38S					差し口	WA6C38S
	400	受け口	WACC40U			380	受け口	WA6D38U			380	受け口	WA5A38U	
		差し口	WACC40S				差し口	WA6D38S					差し口	WA5A38S
	400	受け口	WACD40U			380	受け口	WA5B38U			380	受け口	WA5B38U	
		差し口	WACD40S				差し口	WA5B38S					差し口	WA5C38U
	400	受け口	WA8A40U		60,000		380	受け口		WA5C38U		380	受け口	WA5D38U
		差し口	WA8A40S					差し口		WA5C38S				差し口
	400	受け口	WA8B40U			380	受け口	WA5D38U		380	受け口	WACA36U		
		差し口	WA8B40S				差し口	WA5D38S				差し口	WACA36S	
	400	受け口	WA8C40U			380	受け口	WACB36U		360	受け口	WACB36U		
		差し口	WA8C40S				差し口	WACB36S				差し口	WACC36U	
	400	受け口	WA8D40U			360	受け口	WACC36U		360	受け口	WACC36U		
		差し口	WA8D40S				差し口	WACC36S				差し口	WACC36S	
	400	受け口	WA6A40U	62,400			360	受け口	WACD36U		360	受け口	WACD36U	
		差し口	WA6A40S					差し口	WACD36S				差し口	WACD36S
	400	受け口	WA6B40U			360	受け口	WA8A36U		360	受け口	WA8A36U		
		差し口	WA6B40S				差し口	WA8A36S				差し口	WA8A36S	
	400	受け口	WA6C40U			360	受け口	WA8B36U		360	受け口	WA8B36U		
		差し口	WA6C40S				差し口	WA8B36S				差し口	WA8B36S	
	400	受け口	WA6D40U			360	受け口	WA8C36U		360	受け口	WA8C36U		
		差し口	WA6D40S				差し口	WA8C36S				差し口	WA8C36S	
	400	受け口	WA5A40U		62,880		360	受け口	WA8D36U		360	受け口	WA8D36U	
		差し口	WA5A40S					差し口	WA8D36S				差し口	WA8D36S
	400	受け口	WA5B40U			360	受け口	WA6A36U		360	受け口	WA6A36U		
		差し口	WA5B40S				差し口	WA6A36S				差し口	WA6A36S	
	400	受け口	WA5C40U			360	受け口	WA6B36U		360	受け口	WA6B36U		
		差し口	WA5C40S				差し口	WA6B36S				差し口	WA6B36S	
	400	受け口	WA5D40U			360	受け口	WA6C36U		360	受け口	WA6C36U		
		差し口	WA5D40S				差し口	WA6C36S				差し口	WA6C36S	
	380	受け口	WACA38U	60,480			360	受け口	WA6D36U		360	受け口	WA5A36U	
		差し口	WACA38S					差し口	WA6D36S				差し口	WA5A36S
	380	受け口	WACB38U			360	受け口	WA5B36U		360	受け口	WA5B36U		
		差し口	WACB38S				差し口	WA5B36S				差し口	WA5B36S	
	380	受け口	WACC38U			360	受け口	WA5C36U		360	受け口	WA5C36U		
		差し口	WACC38S				差し口	WA5C36S				差し口	WA5C36S	
	380	受け口	WACD38U			360	受け口	WA5D36U		360	受け口	WA5D36U		
		差し口	WACD38S				差し口	WA5D36S				差し口	WA5D36S	
	380	受け口	WA8A38U		60,000		360	受け口	WA8A38U		360	受け口	WA8A38U	
		差し口	WA8A38S					差し口	WA8A38S				差し口	WA8A38S
	380	受け口	WA8B38U			360	受け口	WA8B38U		360	受け口	WA8B38U		
		差し口	WA8B38S				差し口	WA8B38S				差し口	WA8B38S	
	380	受け口	WA8C38U			360	受け口	WA8C38U		360	受け口	WA8C38U		
		差し口	WA8C38S				差し口	WA8C38S				差し口	WA8C38S	
	380	受け口	WA8D38U			360	受け口	WA8D38U		360	受け口	WA8D38U		
		差し口	WA8D38S				差し口	WA8D38S				差し口	WA8D38S	

# W 二段タイプ(上段80A) <100A>

(ラセンDVLPとの接続不可)

## ■本体100A、上段横枝管80A

図例	上段枝高さ(mm)	タイプ	品番	定価(円/個)	図例	上段枝高さ(mm)	タイプ	品番	定価(円/個)		
	340	受け口	WACA34U	58,920		320	受け口	WA6A32U	60,840		
		差し口	WACA34S				差し口	WA6A32S			
	340	受け口	WACB34U			320	受け口	WA6B32U		61,320	
		差し口	WACB34S				差し口	WA6B32S			
	340	受け口	WACC34U			320	受け口	WA6C32U		61,320	
		差し口	WACC34S				差し口	WA6C32S			
	340	受け口	WACD34U			320	受け口	WA6D32U		61,320	
		差し口	WACD34S				差し口	WA6D32S			
	340	受け口	WA8A34U		58,560		320	受け口		WA5A32U	61,320
		差し口	WA8A34S					差し口		WA5A32S	
	340	受け口	WA8B34U			320	受け口	WA5B32U	61,320		
		差し口	WA8B34S				差し口	WA5B32S			
	340	受け口	WA8C34U			320	受け口	WA5C32U	61,320		
		差し口	WA8C34S				差し口	WA5C32S			
	340	受け口	WA8D34U			320	受け口	WA5D32U	61,320		
		差し口	WA8D34S				差し口	WA5D32S			
	340	受け口	WA6A34U	60,840		300	受け口	WACA30U	57,240		
		差し口	WA6A34S				差し口	WACA30S			
	340	受け口	WA6B34U			300	受け口	WACB30U		57,240	
		差し口	WA6B34S				差し口	WACB30S			
	340	受け口	WA6C34U			300	受け口	WACC30U		57,240	
		差し口	WA6C34S				差し口	WACC30S			
	340	受け口	WA6D34U			300	受け口	WACD30U		57,240	
		差し口	WA6D34S				差し口	WACD30S			
	340	受け口	WA5A34U		61,320		300	受け口		WA8A30U	56,880
		差し口	WA5A34S					差し口		WA8A30S	
	340	受け口	WA5B34U			300	受け口	WA8B30U	56,880		
		差し口	WA5B34S				差し口	WA8B30S			
	340	受け口	WA5C34U			300	受け口	WA8C30U	56,880		
		差し口	WA5C34S				差し口	WA8C30S			
	340	受け口	WA5D34U			300	受け口	WA8D30U	56,880		
		差し口	WA5D34S				差し口	WA8D30S			
	320	受け口	WACA32U	58,920		300	受け口	WA6A30U	59,160		
		差し口	WACA32S				差し口	WA6A30S			
	320	受け口	WACB32U			300	受け口	WA6B30U		59,160	
		差し口	WACB32S				差し口	WA6B30S			
	320	受け口	WACC32U			300	受け口	WA6C30U		59,160	
		差し口	WACC32S				差し口	WA6C30S			
	320	受け口	WACD32U			300	受け口	WA6D30U		59,160	
		差し口	WACD32S				差し口	WA6D30S			
	320	受け口	WA8A32U		58,560		300	受け口		WA5A30U	59,760
		差し口	WA8A32S					差し口		WA5A30S	
	320	受け口	WA8B32U			300	受け口	WA5B30U	59,760		
		差し口	WA8B32S				差し口	WA5B30S			
	320	受け口	WA8C32U			300	受け口	WA5C30U	59,760		
		差し口	WA8C32S				差し口	WA5C30S			
	320	受け口	WA8D32U			300	受け口	WA5D30U	59,760		
		差し口	WA8D32S				差し口	WA5D30S			















































# ADスリム継手 100A

## W 二段タイプ(上段80A) <100A>

(ラセンDVLPとの接続不可)

### ■本体100A、上段横枝管80A

図例	上段枝高さ(mm)	タイプ	品番	定価(円/個)	図例	上段枝高さ(mm)	タイプ	品番	定価(円/個)		
	280	受け口	WACA28U	57,240		260	受け口	WA6A26U	59,160		
		差し口	WACA28S				差し口	WA6A26S			
	280	受け口	WACB28U			260	受け口	WA6B26U		59,160	
		差し口	WACB28S				差し口	WA6B26S			
	280	受け口	WACC28U			260	受け口	WA6D26U		59,160	
		差し口	WACC28S				差し口	WA6D26S			
	280	受け口	WACD28U			260	受け口	WA5A26U		59,760	
		差し口	WACD28S				差し口	WA5A26S			
	280	受け口	WA8A28U			260	受け口	WA5B26U			59,760
		差し口	WA8A28S				差し口	WA5B26S			
	280	受け口	WA8B28U			260	受け口	WA5D26U		59,760	
		差し口	WA8B28S				差し口	WA5D26S			
	280	受け口	WA8C28U			240	受け口	WACA24U		57,240	
		差し口	WA8C28S				差し口	WACA24S			
	280	受け口	WA8D28U		240	受け口	WACB24U	57,240			
		差し口	WA8D28S			差し口	WACB24S				
	280	受け口	WA6A28U		240	受け口	WACD24U	57,240			
		差し口	WA6A28S			差し口	WACD24S				
	280	受け口	WA6B28U		240	受け口	WA8A24U	56,880			
		差し口	WA6B28S			差し口	WA8A24S				
	280	受け口	WA6C28U		240	受け口	WA8B24U		56,880		
		差し口	WA6C28S			差し口	WA8B24S				
	280	受け口	WA6D28U		240	受け口	WA8D24U	56,880			
		差し口	WA6D28S			差し口	WA8D24S				
	280	受け口	WA5A28U		240	受け口	WA6A24U	59,160			
		差し口	WA5A28S			差し口	WA6A24S				
	280	受け口	WA5B28U		240	受け口	WA6B24U		59,160		
		差し口	WA5B28S			差し口	WA6B24S				
	280	受け口	WA5C28U		240	受け口	WA6D24U	59,160			
		差し口	WA5C28S			差し口	WA6D24S				
	280	受け口	WA5D28U		240	受け口	WA5A24U	59,760			
		差し口	WA5D28S			差し口	WA5A24S				
	260	受け口	WACA26U		240	受け口	WA5B24U		59,760		
		差し口	WACA26S			差し口	WA5B24S				
	260	受け口	WACB26U		240	受け口	WA5D24U	59,760			
		差し口	WACB26S			差し口	WA5D24S				
	260	受け口	WACD26U		240	受け口	WA5D24U	59,760			
		差し口	WACD26S			差し口	WA5D24S				
	260	受け口	WA8A26U		260	受け口	WA8A26U	56,880			
		差し口	WA8A26S			差し口	WA8A26S				
	260	受け口	WA8B26U		260	受け口	WA8B26U		56,880		
		差し口	WA8B26S			差し口	WA8B26S				
	260	受け口	WA8D26U		260	受け口	WA8D26U	56,880			
		差し口	WA8D26S			差し口	WA8D26S				

注) 1.★印は、標準品です。

2.★印以外および□部のFS対応品は受注生産です。納品時期は、受注後3営業日程度必要となります。







3.継手の差し口部の切断・外形切削加工は受注後1週間程度必要となります。

4.お問い合わせは、最寄りの営業所までご相談ください。

# W 二段タイプ(上段80A) <100A>

(ラセンDVLPとの接続不可)

## ■本体100A、上段横枝管80A

図例	上段高さ(mm)	タイプ	品番	定価(円/個)	図例	上段高さ(mm)	タイプ	品番	定価(円/個)				
	220	受け口	WACA22U	<b>57,240</b>		180	受け口	WACC18U	<b>57,240</b>				
		差し口	WACA22S				差し口	WACC18S					
	220	受け口	WACB22U		<b>56,880</b>		180	受け口	WA8B18U	<b>56,880</b>			
		差し口	WACB22S					差し口	WA8B18S				
	220	受け口	WACD22U			<b>59,160</b>		180	受け口	WA8D18U	<b>59,160</b>		
		差し口	WACD22S						差し口	WA8D18S			
	220	受け口	WA8A22U				<b>56,880</b>		180	受け口	WA6B18U	<b>59,160</b>	
		差し口	WA8A22S							差し口	WA6B18S		
	220	受け口	WA8B22U					<b>59,760</b>		180	受け口	WA6D18U	<b>59,760</b>
		差し口	WA8B22S								差し口	WA6D18S	
	220	受け口	WA8D22U	<b>59,160</b>						180	受け口	WA5B18U	<b>59,760</b>
		差し口	WA8D22S								差し口	WA5B18S	
	220	受け口	WA6A22U		<b>59,160</b>					180	受け口	WA5D18U	<b>56,520</b>
		差し口	WA6A22S								差し口	WA5D18S	
	220	受け口	WA6B22U			<b>58,800</b>				180	受け口	WA8818U	<b>56,520</b>
		差し口	WA6B22S								差し口	WA8818S	
	220	受け口	WA6D22U				<b>59,160</b>			180	受け口	WA8618U	<b>58,800</b>
		差し口	WA6D22S								差し口	WA8618S	
	220	受け口	WA5A22U					<b>59,760</b>		180	受け口	WA6818U	<b>59,160</b>
		差し口	WA5A22S								差し口	WA6818S	
	220	受け口	WA5B22U	<b>61,080</b>						180	受け口	WA8518U	<b>59,160</b>
		差し口	WA5B22S								差し口	WA8518S	
	220	受け口	WA5D22U		<b>61,680</b>					180	受け口	WA5818U	<b>62,040</b>
		差し口	WA5D22S								差し口	WA5818S	
	200	受け口	WACA20U			<b>57,240</b>				180	受け口	WA6618U	<b>61,080</b>
		差し口	WACA20S								差し口	WA6618S	
	200	受け口	WACB20U				<b>56,880</b>			180	受け口	WA6518U	<b>61,680</b>
		差し口	WACB20S								差し口	WA6518S	
	200	受け口	WACD20U					<b>59,160</b>		180	受け口	WA5618U	<b>57,240</b>
		差し口	WACD20S								差し口	WA5618S	
	200	受け口	WA8A20U	<b>56,880</b>						180	受け口	WA5518U	<b>59,160</b>
		差し口	WA8A20S								差し口	WA5518S	
	200	受け口	WA8B20U		<b>59,160</b>					160	受け口	WACC16U	<b>57,240</b>
		差し口	WA8B20S								差し口	WACC16S	
	200	受け口	WA8D20U			<b>56,880</b>				160	受け口	WA8B16U	<b>56,880</b>
		差し口	WA8D20S								差し口	WA8B16S	
	200	受け口	WA6A20U				<b>59,160</b>			160	受け口	WA8D16U	<b>59,160</b>
		差し口	WA6A20S								差し口	WA8D16S	
	200	受け口	WA6B20U					<b>59,160</b>		160	受け口	WA6B16U	<b>59,160</b>
		差し口	WA6B20S								差し口	WA6B16S	
	200	受け口	WA6D20U	<b>59,760</b>						160	受け口	WA6D16U	<b>59,760</b>
		差し口	WA6D20S								差し口	WA6D16S	
	200	受け口	WA5A20U		<b>56,520</b>					160	受け口	WA5B16U	<b>56,520</b>
		差し口	WA5A20S								差し口	WA5B16S	
	200	受け口	WA5B20U			<b>56,520</b>				160	受け口	WA5D16U	<b>56,520</b>
		差し口	WA5B20S								差し口	WA5D16S	
	200	受け口	WA5D20U				<b>56,520</b>			160	受け口	WA8816U	<b>56,520</b>
		差し口	WA5D20S								差し口	WA8816S	

# ADスリム継手 100A

## W 二段タイプ(上段80A) <100A>

(ラセンDVLPとの接続不可)

















































### ■本体100A、上段横枝管80A

図例	上段枝管高さ(mm)	タイプ	品番	定価(円/個)	図例	上段枝管高さ(mm)	タイプ	品番	定価(円/個)
	160	受け口	WA8616U	58,800		120	受け口	WACC12U	57,240
		差し口	WA8616S				差し口	WACC12S	
	160	受け口	WA6816U	56,880		120	受け口	WA8B12U	56,880
		差し口	WA6816S				差し口	WA8B12S	
	160	受け口	WA8516U	59,160		120	受け口	WA8D12U	59,160
		差し口	WA8516S				差し口	WA8D12S	
	160	受け口	WA5816U	61,080		120	受け口	WA6B12U	59,160
		差し口	WA5816S				差し口	WA6B12S	
	160	受け口	WA6616U	61,680		120	受け口	WA6D12U	59,760
		差し口	WA6616S				差し口	WA6D12S	
	160	受け口	WA6516U	59,760		120	受け口	WA5B12U	59,760
		差し口	WA6516S				差し口	WA5B12S	
	160	受け口	WA5616U	62,040		120	受け口	WA5D12U	56,520
		差し口	WA5616S				差し口	WA5D12S	
	160	受け口	WA5516U	56,520		120	受け口	WA8812U	56,520
		差し口	WA5516S				差し口	WA8812S	
	140	受け口	WACC14U	57,240		120	受け口	WA8612U	58,800
		差し口	WACC14S				差し口	WA8612S	
	140	受け口	WA8B14U	56,880		120	受け口	WA6812U	59,160
		差し口	WA8B14S				差し口	WA6812S	
	140	受け口	WA8D14U	59,160		120	受け口	WA8512U	59,160
		差し口	WA8D14S				差し口	WA8512S	
	140	受け口	WA6B14U	61,080		120	受け口	WA5812U	61,080
		差し口	WA6B14S				差し口	WA5812S	
	140	受け口	WA6D14U	61,680		120	受け口	WA6612U	61,680
		差し口	WA6D14S				差し口	WA6612S	
	140	受け口	WA5B14U	61,680		120	受け口	WA6512U	61,680
		差し口	WA5B14S				差し口	WA6512S	
	140	受け口	WA5D14U	62,040		120	受け口	WA5612U	62,040
		差し口	WA5D14S				差し口	WA5612S	
	140	受け口	WA8814U	56,520		120	受け口	WA5512U	62,040
		差し口	WA8814S				差し口	WA5512S	
	140	受け口	WA8614U	58,800	<p>注) 1.★印は、標準品です。                  2.★印以外および□部のFS対応品は受注生産です。納品時期は、受注後3営業日程度必要となります。                  3.継手の差し口部の切断・外形切削加工は受注後1週間程度必要となります。                  4.お問い合わせは、最寄りの営業所までご相談ください。</p>				
		差し口	WA8614S						
	140	受け口	WA6814U	59,160					
		差し口	WA6814S						
	140	受け口	WA8514U	61,080					
		差し口	WA8514S						
	140	受け口	WA5814U	61,680					
		差し口	WA5814S						
	140	受け口	WA6614U	61,680					
		差し口	WA6614S						
	140	受け口	WA6514U	62,040					
		差し口	WA6514S						
	140	受け口	WA5614U	56,520					
		差し口	WA5614S						
	140	受け口	WA5514U	56,520					
		差し口	WA5514S						

# T 二段タイプ(上段50A) <100A>

(ラセンDVLPとの接続不可)

## ■本体100A、上段横枝管50A

図例	上段高さ(mm)	タイプ	品番	定価(円/個)	図例	上段高さ(mm)	タイプ	品番	定価(円/個)		
	400	受け口	TACA40U	60,360		380	受け口	TA6A38U	62,280		
		差し口	TACA40S				差し口	TA6A38S			
	400	受け口	TACB40U			380	受け口	TA6B38U		62,880	
		差し口	TACB40S				差し口	TA6B38S			
	400	受け口	TACC40U			380	受け口	TA6C38U		60,360	
		差し口	TACC40S				差し口	TA6C38S			
	400	受け口	TACD40U			380	受け口	TA6D38U		62,880	
		差し口	TACD40S				差し口	TA6D38S			
	400	受け口	TA8A40U		60,000		380	受け口		TA5A38U	62,880
		差し口	TA8A40S					差し口		TA5A38S	
	400	受け口	TA8B40U			380	受け口	TA5B38U	60,360		
		差し口	TA8B40S				差し口	TA5B38S			
	400	受け口	TA8C40U			380	受け口	TA5C38U	62,880		
		差し口	TA8C40S				差し口	TA5C38S			
	400	受け口	TA8D40U			380	受け口	TA5D38U	60,000		
		差し口	TA8D40S				差し口	TA5D38S			
	400	受け口	TA6A40U	62,280		360	受け口	TACA36U	60,360		
		差し口	TA6A40S				差し口	TACA36S			
	400	受け口	TA6B40U			360	受け口	TACB36U		62,880	
		差し口	TA6B40S				差し口	TACB36S			
	400	受け口	TA6C40U			360	受け口	TACC36U		60,000	
		差し口	TA6C40S				差し口	TACC36S			
	400	受け口	TA6D40U			360	受け口	TACD36U		62,880	
		差し口	TA6D40S				差し口	TACD36S			
	400	受け口	TA5A40U		62,880		360	受け口		TA8A36U	60,000
		差し口	TA5A40S					差し口		TA8A36S	
	400	受け口	TA5B40U			360	受け口	TA8B36U	62,280		
		差し口	TA5B40S				差し口	TA8B36S			
	400	受け口	TA5C40U			360	受け口	TA8C36U	60,360		
		差し口	TA5C40S				差し口	TA8C36S			
	400	受け口	TA5D40U			360	受け口	TA8D36U	62,880		
		差し口	TA5D40S				差し口	TA8D36S			
	380	受け口	TACA38U	60,360		360	受け口	TA6A36U	62,280		
		差し口	TACA38S				差し口	TA6A36S			
	380	受け口	TACB38U			360	受け口	TA6B36U		60,000	
		差し口	TACB38S				差し口	TA6B36S			
	380	受け口	TACC38U			360	受け口	TA6C36U		62,880	
		差し口	TACC38S				差し口	TA6C36S			
	380	受け口	TACD38U			360	受け口	TA6D36U		60,360	
		差し口	TACD38S				差し口	TA6D36S			
	380	受け口	TA8A38U		60,000		360	受け口		TA5A36U	62,880
		差し口	TA8A38S					差し口		TA5A36S	
	380	受け口	TA8B38U			360	受け口	TA5B36U	60,360		
		差し口	TA8B38S				差し口	TA5B36S			
	380	受け口	TA8C38U			360	受け口	TA5C36U	62,280		
		差し口	TA8C38S				差し口	TA5C36S			
	380	受け口	TA8D38U			360	受け口	TA5D36U	60,000		
		差し口	TA8D38S				差し口	TA5D36S			



















































# ADスリム継手 100A

## T 二段タイプ(上段50A) <100A>

(ラセンDVLPとの接続不可)

### ■本体100A、上段横枝管50A













































図例	上段枝管高(mm)	タイプ	品番	定価(円/個)	図例	上段枝管高(mm)	タイプ	品番	定価(円/個)		
	340	受け口	TACA34U	58,920		320	受け口	TA6A32U	60,840		
		差し口	TACA34S				差し口	TA6A32S			
	340	受け口	TACB34U			320	受け口	TA6B32U			
		差し口	TACB34S				差し口	TA6B32S			
	340	受け口	TACC34U			320	受け口	TA6C32U			
		差し口	TACC34S				差し口	TA6C32S			
	340	受け口	TACD34U			320	受け口	TA6D32U			
		差し口	TACD34S				差し口	TA6D32S			
	340	受け口	TA8A34U		58,560		320	受け口		TA5A32U	61,440
		差し口	TA8A34S					差し口		TA5A32S	
	340	受け口	TA8B34U			320	受け口	TA5B32U			
		差し口	TA8B34S				差し口	TA5B32S			
	340	受け口	TA8C34U			320	受け口	TA5C32U			
		差し口	TA8C34S				差し口	TA5C32S			
	340	受け口	TA8D34U			320	受け口	TA5D32U			
		差し口	TA8D34S				差し口	TA5D32S			
	340	受け口	TA6A34U	60,840			300	受け口	TACA30U	57,240	
		差し口	TA6A34S					差し口	TACA30S		
	340	受け口	TA6B34U			300	受け口	TACB30U			
		差し口	TA6B34S				差し口	TACB30S			
	340	受け口	TA6C34U			300	受け口	TACC30U			
		差し口	TA6C34S				差し口	TACC30S			
	340	受け口	TA6D34U			300	受け口	TACD30U			
		差し口	TA6D34S				差し口	TACD30S			
	340	受け口	TA5A34U		61,440		300	受け口	TA8A30U		56,880
		差し口	TA5A34S					差し口	TA8A30S		
	340	受け口	TA5B34U			300	受け口	TA8B30U			
		差し口	TA5B34S				差し口	TA8B30S			
	340	受け口	TA5C34U			300	受け口	TA8C30U			
		差し口	TA5C34S				差し口	TA8C30S			
	340	受け口	TA5D34U			300	受け口	TA8D30U			
		差し口	TA5D34S				差し口	TA8D30S			
	320	受け口	TACA32U	58,920			300	受け口	TA6A30U	59,160	
		差し口	TACA32S					差し口	TA6A30S		
	320	受け口	TACB32U			300	受け口	TA6B30U			
		差し口	TACB32S				差し口	TA6B30S			
	320	受け口	TACC32U			300	受け口	TA6C30U			
		差し口	TACC32S				差し口	TA6C30S			
	320	受け口	TACD32U			300	受け口	TA6D30U			
		差し口	TACD32S				差し口	TA6D30S			
	320	受け口	TA8A32U		58,560		300	受け口	TA5A30U		59,760
		差し口	TA8A32S					差し口	TA5A30S		
	320	受け口	TA8B32U			300	受け口	TA5B30U			
		差し口	TA8B32S				差し口	TA5B30S			
	320	受け口	TA8C32U			300	受け口	TA5C30U			
		差し口	TA8C32S				差し口	TA5C30S			
	320	受け口	TA8D32U			300	受け口	TA5D30U			
		差し口	TA8D32S				差し口	TA5D30S			

注) 1. ★印は、標準品です。 2. ★印以外および□部のFS対応品は受注生産です。納品時期は、受注後3営業日程度必要となります。  
3. 継手の差し口部の切断・外形切削加工は受注後1週間程度必要となります。 4. お問い合わせは、最寄りの営業所までご相談ください。

# T 二段タイプ(上段50A) <100A>

(ラセンDVLPとの接続不可)

## ■本体100A、上段横枝管50A

図例	上段高さ(mm)	タイプ	品番	定価(円/個)	図例	上段高さ(mm)	タイプ	品番	定価(円/個)		
	280	受け口	TACA28U	57,240		260	受け口	TA6A26U	59,520		
		差し口	TACA28S				差し口	TA6A26S			
	280	受け口	TACB28U			260	受け口	TA6B26U		59,520	
		差し口	TACB28S				差し口	TA6B26S			
	280	受け口	TACC28U			260	受け口	TA6D26U		59,520	
		差し口	TACC28S				差し口	TA6D26S			
	280	受け口	TACD28U			260	受け口	TA5A26U		60,120	
		差し口	TACD28S				差し口	TA5A26S			
	280	受け口	TA8A28U			260	受け口	TA5B26U			60,120
		差し口	TA8A28S				差し口	TA5B26S			
	280	受け口	TA8B28U			260	受け口	TA5D26U			60,120
		差し口	TA8B28S				差し口	TA5D26S			
	280	受け口	TA8C28U			240	受け口	TACA24U			57,240
		差し口	TA8C28S				差し口	TACA24S			
	280	受け口	TA8D28U		240	受け口	TACB24U	57,240			
		差し口	TA8D28S			差し口	TACB24S				
	280	受け口	TA6A28U		240	受け口	TACD24U	57,240			
		差し口	TA6A28S			差し口	TACD24S				
	280	受け口	TA6B28U		240	受け口	TA8A24U	56,880			
		差し口	TA6B28S			差し口	TA8A24S				
	280	受け口	TA6C28U		240	受け口	TA8B24U		56,880		
		差し口	TA6C28S			差し口	TA8B24S				
	280	受け口	TA6D28U		240	受け口	TA8D24U		56,880		
		差し口	TA6D28S			差し口	TA8D24S				
	280	受け口	TA5A28U		240	受け口	TA6A24U		59,520		
		差し口	TA5A28S			差し口	TA6A24S				
	280	受け口	TA5B28U		240	受け口	TA6B24U			59,520	
		差し口	TA5B28S			差し口	TA6B24S				
	280	受け口	TA5C28U		240	受け口	TA6D24U			59,520	
		差し口	TA5C28S			差し口	TA6D24S				
	280	受け口	TA5D28U		240	受け口	TA5A24U			60,120	
		差し口	TA5D28S			差し口	TA5A24S				
	260	受け口	TACA26U		240	受け口	TA5B24U	60,120			
		差し口	TACA26S			差し口	TA5B24S				
	260	受け口	TACB26U		240	受け口	TA5D24U	60,120			
		差し口	TACB26S			差し口	TA5D24S				
	260	受け口	TACD26U		260	受け口	TA8A26U	56,880			
		差し口	TACD26S			差し口	TA8A26S				
	260	受け口	TA8A26U		260	受け口	TA8B26U		56,880		
		差し口	TA8A26S			差し口	TA8B26S				
	260	受け口	TA8B26U		260	受け口	TA8D26U		56,880		
		差し口	TA8B26S			差し口	TA8D26S				
	260	受け口	TA8D26U		260	受け口	TA8D26U		56,880		
		差し口	TA8D26S			差し口	TA8D26S				

注) 1.★印は、標準品です。

2.★印以外および  部のFS対応品は受注生産です。納品時期は、受注後3営業日程度必要となります。

3.継手の差し口部の切断・外形切削加工は受注後1週間程度必要となります。

4.お問い合わせは、最寄りの営業所までご相談ください。

# ADスリム継手 100A

## T 二段タイプ(上段50A) <100A>

(ラセンDVLPとの接続不可)

### ■本体100A、上段横枝管50A

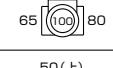
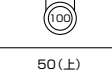
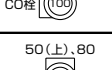
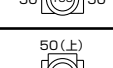
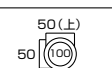
図例	上段高さ(mm)	タイプ	品番	定価(円/個)	図例	上段高さ(mm)	タイプ	品番	定価(円/個)								
	220	受け口	TACA22U	57,240		180	受け口	TACC18U	57,240								
		差し口	TACA22S				差し口	TACC18S									
	220	受け口	TACB22U		56,880		180	受け口	TA8B18U	56,880							
		差し口	TACB22S					差し口	TA8B18S								
	220	受け口	TACD22U			59,520		180	受け口		TA8D18U	59,160					
		差し口	TACD22S						差し口		TA8D18S						
	220	受け口	TA8A22U				56,880		180		受け口		TA6B18U	59,760			
		差し口	TA8A22S								差し口		TA6B18S				
	220	受け口	TA8B22U					59,520			180		受け口		TA6D18U	58,800	
		差し口	TA8B22S										差し口		TA6D18S		
	220	受け口	TA8D22U	60,120							180		受け口		TA5B18U		59,400
		差し口	TA8D22S										差し口		TA5B18S		
	220	受け口	TA6A22U		57,240					180	受け口		TA5D18U		61,080		
		差し口	TA6A22S								差し口		TA5D18S				
	220	受け口	TA6B22U			56,880				180	受け口	TA8818U	61,680				
		差し口	TA6B22S								差し口	TA8818S					
	220	受け口	TA6D22U				59,520			180	受け口	TA8618U		62,280			
		差し口	TA6D22S								差し口	TA8618S					
	220	受け口	TA5A22U					57,240		180	受け口	TA6818U				59,160	
		差し口	TA5A22S								差し口	TA6818S					
	220	受け口	TA5B22U	56,880						180	受け口	TA8518U					61,680
		差し口	TA5B22S								差し口	TA8518S					
	220	受け口	TA5D22U		59,520					180	受け口	TA5818U			57,240		
		差し口	TA5D22S								差し口	TA5818S					
	200	受け口	TACA20U			56,880				180	受け口	TA6618U	59,160				
		差し口	TACA20S								差し口	TA6618S					
	200	受け口	TACB20U				59,520			180	受け口	TA6518U		57,240			
		差し口	TACB20S								差し口	TA6518S					
	200	受け口	TACD20U					56,880		180	受け口	TA5618U				56,880	
		差し口	TACD20S								差し口	TA5618S					
	200	受け口	TA8A20U	59,520						180	受け口	TA5518U					59,760
		差し口	TA8A20S								差し口	TA5518S					
	200	受け口	TA8B20U		60,120					160	受け口	TACC16U			56,880		
		差し口	TA8B20S								差し口	TACC16S					
	200	受け口	TA8D20U			59,160				160	受け口	TA8B16U	59,160				
		差し口	TA8D20S								差し口	TA8B16S					
	200	受け口	TA6A20U				56,880			160	受け口	TA8D16U		56,880			
		差し口	TA6A20S								差し口	TA8D16S					
	200	受け口	TA6B20U					59,520		160	受け口	TA6B16U				59,160	
		差し口	TA6B20S								差し口	TA6B16S					
	200	受け口	TA6D20U	56,880						160	受け口	TA6D16U					59,160
		差し口	TA6D20S								差し口	TA6D16S					
	200	受け口	TA5A20U		59,520					160	受け口	TA5B16U			56,880		
		差し口	TA5A20S								差し口	TA5B16S					
	200	受け口	TA5B20U			57,240				160	受け口	TA5D16U	56,880				
		差し口	TA5B20S								差し口	TA5D16S					
	200	受け口	TA5D20U				59,160			160	受け口	TA8816U		56,880			
		差し口	TA5D20S								差し口	TA8816S					



# T 二段タイプ(上段50A) <100A>

(ラセンDVLPとの接続不可)





## ■本体100A、上段横枝管50A

図例	上段枝管高さ(mm)	タイプ	品番	定価(円/個)	図例	上段枝管高さ(mm)	タイプ	品番	定価(円/個)
	160	受け口	TA8616U	58,800		120	受け口	TACC12U	57,240
		差し口	TA8616S				差し口	TACC12S	
	160	受け口	TA6816U	58,800		120	受け口	TA8B12U	56,880
		差し口	TA6816S				差し口	TA8B12S	
	160	受け口	TA8516U	59,400		120	受け口	TA8D12U	59,160
		差し口	TA8516S				差し口	TA8D12S	
	160	受け口	TA5816U	59,400		120	受け口	TA6B12U	59,160
		差し口	TA5816S				差し口	TA6B12S	
	160	受け口	TA6616U	61,080		120	受け口	TA6D12U	59,760
		差し口	TA6616S				差し口	TA6D12S	
	160	受け口	TA6516U	61,680		120	受け口	TA5B12U	59,760
		差し口	TA6516S				差し口	TA5B12S	
	160	受け口	TA5616U	61,680		120	受け口	TA5D12U	59,760
		差し口	TA5616S				差し口	TA5D12S	
	160	受け口	TA5516U	62,280		120	受け口	TA8812U	56,520
		差し口	TA5516S				差し口	TA8812S	
	140	受け口	TACC14U	57,240		120	受け口	TA8612U	58,800
		差し口	TACC14S				差し口	TA8612S	
	140	受け口	TA8B14U	56,880		120	受け口	TA6812U	59,400
		差し口	TA8B14S				差し口	TA6812S	
	140	受け口	TA8D14U	59,400		120	受け口	TA8512U	59,400
		差し口	TA8D14S				差し口	TA8512S	
	140	受け口	TA6B14U	59,160		120	受け口	TA5812U	61,080
		差し口	TA6B14S				差し口	TA5812S	
	140	受け口	TA6D14U	61,080		120	受け口	TA6612U	61,680
		差し口	TA6D14S				差し口	TA6612S	
	140	受け口	TA5B14U	59,760		120	受け口	TA6512U	61,680
		差し口	TA5B14S				差し口	TA6512S	
	140	受け口	TA5D14U	61,680		120	受け口	TA5612U	62,280
		差し口	TA5D14S				差し口	TA5612S	
	140	受け口	TA8814U	56,520		120	受け口	TA5512U	62,280
		差し口	TA8814S				差し口	TA5512S	
	140	受け口	TA8614U	58,800	<p>注) 1.★印は、標準品です。</p> <p>2.★印以外および□部のFS対応品は受注生産です。納品時期は、受注後3営業日程度必要となります。</p> <p>3.継手の差し口部の切断・外形切削加工は受注後1週間程度必要となります。</p> <p>4.お問い合わせは、最寄りの営業所までご相談ください。</p>				
		差し口	TA8614S						
	140	受け口	TA6814U	58,800					
		差し口	TA6814S						
	140	受け口	TA8514U	59,400					
		差し口	TA8514S						
	140	受け口	TA5814U	59,400					
		差し口	TA5814S						
	140	受け口	TA6614U	61,080					
		差し口	TA6614S						
	140	受け口	TA6514U	61,680					
		差し口	TA6514S						
	140	受け口	TA5614U	61,680					
		差し口	TA5614S						
	140	受け口	TA5514U	62,280					
		差し口	TA5514S						















# ADスリム継手ハイパワー 100A

## R 一般タイプ 〈ハイパワー100A〉

### ■本体100A 〈横枝管接続口1方向〉

図例	タイプ	品番	定価(円/個)	図例	タイプ	品番	定価(円/個)
	受け口	<b>RH8U</b>	<b>41,760</b>		受け口	<b>RH5U</b>	<b>44,400</b>
	差し口	<b>RH8S</b>	<b>41,760</b>		差し口	<b>RH5S</b>	<b>44,400</b>
	受け口	<b>RH6U</b>	<b>43,920</b>		受け口	<b>RHU</b>	<b>42,120</b>
	差し口	<b>RH6S</b>	<b>43,920</b>		差し口	<b>RHS</b>	<b>42,120</b>

### ■本体100A 〈横枝管接続口2方向〉

図例	タイプ	品番	定価(円/個)	図例	タイプ	品番	定価(円/個)
	受け口	<b>RH88U</b>	<b>49,320</b>		受け口	<b>RH66U</b>	<b>53,760</b>
	差し口	<b>RH88S</b>	<b>49,320</b>		差し口	<b>RH66S</b>	<b>53,760</b>
	受け口	<b>RH808U</b>	<b>49,320</b>		受け口	<b>RH606U</b>	<b>53,760</b>
	差し口	<b>RH808S</b>	<b>49,320</b>		差し口	<b>RH606S</b>	<b>53,760</b>
	受け口	<b>RH86U</b>	<b>51,480</b>		受け口	<b>RH65U</b>	<b>54,120</b>
	差し口	<b>RH86S</b>	<b>51,480</b>		差し口	<b>RH65S</b>	<b>54,120</b>
	受け口	<b>RH806U</b>	<b>51,480</b>		受け口	<b>RH605U</b>	<b>54,120</b>
	差し口	<b>RH806S</b>	<b>51,480</b>		差し口	<b>RH605S</b>	<b>54,120</b>
	受け口	<b>RH8006U</b>	<b>51,480</b>		受け口	<b>RH6005U</b>	<b>54,120</b>
	差し口	<b>RH8006S</b>	<b>51,480</b>		差し口	<b>RH6005S</b>	<b>54,120</b>
	受け口	<b>RH85U</b>	<b>51,960</b>		受け口	<b>RH55U</b>	<b>54,480</b>
	差し口	<b>RH85S</b>	<b>51,960</b>		差し口	<b>RH55S</b>	<b>54,480</b>
	受け口	<b>RH805U</b>	<b>51,960</b>		受け口	<b>RH505U</b>	<b>54,480</b>
	差し口	<b>RH805S</b>	<b>51,960</b>		差し口	<b>RH505S</b>	<b>54,480</b>
	受け口	<b>RH8005U</b>	<b>51,960</b>				
	差し口	<b>RH8005S</b>	<b>51,960</b>				

# R 一般タイプ 〈ハイパワー100A〉

## ■本体100A 〈横枝管接続口3方向〉

図例	タイプ	品番	定価(円/個)	図例	タイプ	品番	定価(円/個)
	受け口	RH888U	48,840		受け口	RH665U	55,920
	差し口	RH888S	48,840		差し口	RH665S	55,920
	受け口	RH886U	51,120		受け口	RH656U	55,920
	差し口	RH886S	51,120		差し口	RH656S	55,920
	受け口	RH868U	51,120		受け口	RH6605U	55,920
	差し口	RH868S	51,120		差し口	RH6605S	55,920
	受け口	RH8068U	51,120		受け口	RH655U	56,280
	差し口	RH8068S	51,120		差し口	RH655S	56,280
	受け口	RH885U	51,480		受け口	RH6505U	56,280
	差し口	RH885S	51,480		差し口	RH6505S	56,280
	受け口	RH858U	51,480		受け口	RH6055U	56,280
	差し口	RH858S	51,480		差し口	RH6055S	56,280
	受け口	RH8058U	51,480		受け口	RH555U	56,760
	差し口	RH8058S	51,480		差し口	RH555S	56,760
	受け口	RH866U	53,280				
	差し口	RH866S	53,280				
	受け口	RH8606U	53,280				
	差し口	RH8606S	53,280				
	受け口	RH8066U	53,280				
	差し口	RH8066S	53,280				
	受け口	RH865U	53,760				
	差し口	RH865S	53,760				
	受け口	RH8605U	53,760				
	差し口	RH8605S	53,760				
	受け口	RH856U	53,760				
	差し口	RH856S	53,760				
	受け口	RH8506U	53,760				
	差し口	RH8506S	53,760				
	受け口	RH8065U	53,760				
	差し口	RH8065S	53,760				
	受け口	RH8056U	53,760				
	差し口	RH8056S	53,760				
	受け口	RH855U	54,120				
	差し口	RH855S	54,120				
	受け口	RH8505U	54,120				
	差し口	RH8505S	54,120				
	受け口	RH8055U	54,120				
	差し口	RH8055S	54,120				
	受け口	RH666U	55,440				
	差し口	RH666S	55,440				

注) 1.★印は、標準品です。

2.★印以外および□部のFS対応品は受注生産です。納品時期は、受注後3営業日程度必要となります。





3.継手の差し口部の切断・外形切削加工は受注後1週間程度必要となります。

4.お問い合わせは、最寄りの営業所までご相談ください。

# ADスリム継手ハイパワー 100A















## □ ロングタイプ 〈ハイパワー100A〉

### ■本体100A 〈横枝管接続口1方向〉





















図例	タイプ	品番	定価(円/個)	図例	タイプ	品番	定価(円/個)
	受け口	LH8U	64,800		受け口	LH5U	67,440
	差し口	LH8S	64,800		差し口	LH5S	67,440
	受け口	LH6U	67,080		受け口	LHU※	65,280
	差し口	LH6S	67,080		差し口	LHS	65,280

※のFSタイプ品番は、LHOFとなります。

### ■本体100A 〈横枝管接続口2方向〉

図例	タイプ	品番	定価(円/個)	図例	タイプ	品番	定価(円/個)
	受け口	LH88U	64,440		受け口	LH66U	68,880
	差し口	LH88S	64,440		差し口	LH66S	68,880
	受け口	LH808U	64,440		受け口	LH606U	68,880
	差し口	LH808S	64,440		差し口	LH606S	68,880
	受け口	LH86U	66,600		受け口	LH65U	69,240
	差し口	LH86S	66,600		差し口	LH65S	69,240
	受け口	LH806U	66,600		受け口	LH605U	69,240
	差し口	LH806S	66,600		差し口	LH605S	69,240
	受け口	LH8006U	66,600		受け口	LH6005U	69,240
	差し口	LH8006S	66,600		差し口	LH6005S	69,240
	受け口	LH85U	67,080		受け口	LH55U	69,720
	差し口	LH85S	67,080		差し口	LH55S	69,720
	受け口	LH805U	67,080		受け口	LH505U	69,720
	差し口	LH805S	67,080		差し口	LH505S	69,720
	受け口	LH8005U	67,080				
	差し口	LH8005S	67,080				

### ■本体100A 〈横枝管接続口3方向〉

図例	タイプ	品番	定価(円/個)	図例	タイプ	品番	定価(円/個)
	受け口	LH888U	63,840		受け口	LH865U	68,880
	差し口	LH888S	63,840		差し口	LH865S	68,880
	受け口	LH886U	66,120		受け口	LH8605U	68,880
	差し口	LH886S	66,120		差し口	LH8605S	68,880
	受け口	LH868U	66,120		受け口	LH856U	68,880
	差し口	LH868S	66,120		差し口	LH856S	68,880
	受け口	LH8068U	66,120		受け口	LH8506U	68,880
	差し口	LH8068S	66,120		差し口	LH8506S	68,880
	受け口	LH885U	66,600		受け口	LH8065U	68,880
	差し口	LH885S	66,600		差し口	LH8065S	68,880
	受け口	LH858U	66,600		受け口	LH8056U	68,880
	差し口	LH858S	66,600		差し口	LH8056S	68,880
	受け口	LH8058U	66,600		受け口	LH855U	69,240
	差し口	LH8058S	66,600		差し口	LH855S	69,240
	受け口	LH866U	68,280		受け口	LH8505U	69,240
	差し口	LH866S	68,280		差し口	LH8505S	69,240
	受け口	LH8606U	68,280		受け口	LH8055U	69,240
	差し口	LH8606S	68,280		差し口	LH8055S	69,240
	受け口	LH8066U	68,280		受け口	LH666U	70,440
	差し口	LH8066S	68,280		差し口	LH666S	70,440

## □ ロングタイプ 〈ハイパワー100A〉

### ■本体100A 〈横枝管接続口3方向〉

図例	タイプ	品番	定価(円/個)	図例	タイプ	品番	定価(円/個)
	受け口	LH665U	71,040		受け口	LH6505U	71,400
	差し口	LH665S	71,040		差し口	LH6505S	71,400
	受け口	LH656U	71,040		受け口	LH6055U	71,400
	差し口	LH656S	71,040		差し口	LH6055S	71,400
	受け口	LH6605U	71,040		受け口	LH555U	71,880
	差し口	LH6605S	71,040		差し口	LH555S	71,880
	受け口	LH655U	71,400				
	差し口	LH655S	71,400				

注) 1.★印は、標準品です。

2.★印以外および□部のFS対応品は受注生産です。納品時期は、受注後3営業日程度必要となります。

3.継手の差し口部の切断・外形切削加工は受注後1週間程度必要となります。

4.お問い合わせは、最寄りの営業所までご相談ください。

## S 横枝管100A 〈ハイパワー100A〉

### ■本体100A 〈横枝管接続口1方向〉

図例	タイプ	品番	定価(円/個)
	受け口	SH1U	64,080
	差し口	SH1S	64,080

### ■本体100A 〈横枝管接続口2方向〉

図例	タイプ	品番	定価(円/個)	図例	タイプ	品番	定価(円/個)
	受け口	SH11U	63,720		受け口	SH108U	68,040
	差し口	SH11S	63,720		差し口	SH108S	68,040
	受け口	SH101U	63,720		受け口	SH1008U	68,040
	差し口	SH101S	63,720		差し口	SH1008S	68,040
	受け口	SH18U	68,040				
	差し口	SH18S	68,040				

### ■本体100A 〈横枝管接続口3方向〉

図例	タイプ	品番	定価(円/個)	図例	タイプ	品番	定価(円/個)
	受け口	SH111U	63,480		受け口	SH188U	72,000
	差し口	SH111S	63,480		差し口	SH188S	72,000
	受け口	SH118U	67,680		受け口	SH1808U	72,000
	差し口	SH118S	67,680		差し口	SH1808S	72,000
	受け口	SH181U	67,680		受け口	SH1088U	72,000
	差し口	SH181S	67,680		差し口	SH1088S	72,000
	受け口	SH1081U	67,680				
	差し口	SH1081S	67,680				

注) 1.★印は、標準品です。

2.★印以外および□部のFS対応品は受注生産です。納品時期は、受注後3営業日程度必要となります。

3.継手の差し口部の切断・外形切削加工は受注後1週間程度必要となります。

4.お問い合わせは、最寄りの営業所までご相談ください。

# ADスリム継手 80A

## R 一般タイプ 〈80A〉

### ■本体80A 〈横枝管接続口1方向〉

図例	タイプ	品番	定価(円/個)	図例	タイプ	品番	定価(円/個)
	受け口	★ R88AUN	29,640		受け口	★ R85AUN	29,640
	差し口	R88ASN	27,840		差し口	★ R85ASN	27,840
	受け口	★ R86AUN	29,640		受け口	R8AUN	30,000
	差し口	★ R86ASN	27,840		差し口	R8ASN	28,440

### ■本体80A 〈横枝管接続口2方向〉

図例	タイプ	品番	定価(円/個)	図例	タイプ	品番	定価(円/個)
	受け口	★ R888UN	34,320		受け口	★ R866UN	39,120
	差し口	R888SN	32,640		差し口	R866SN	37,320
	受け口	★ R8808UN	34,320		受け口	★ R8606UN	39,120
	差し口	R8808SN	32,640		差し口	R8606SN	37,320
	受け口	★ R886UN	36,840		受け口	★ R865UN	39,600
	差し口	R886SN	35,040		差し口	R865SN	37,920
	受け口	★ R8806UN	36,840		受け口	★ R8605UN	39,600
	差し口	R8806SN	35,040		差し口	R8605SN	37,920
	受け口	★ R868UN	36,840		受け口	★ R856UN	39,600
	差し口	R868SN	35,040		差し口	R856SN	37,920
	受け口	★ R885UN	37,200		受け口	★ R855UN	40,080
	差し口	R885SN	35,520		差し口	R855SN	38,280
	受け口	★ R8805UN	37,200		受け口	★ R8505UN	40,080
	差し口	R8805SN	35,520		差し口	R8505SN	38,280
	受け口	★ R858UN	37,200				
	差し口	R858SN	35,520				

注) 1.★印は、標準品です。

2.★印以外および □部 のFS対応品は受注生産です。納品時期は、受注後3営業日程度必要となります。

3.継手の差し口部の切断・外形切削加工は受注後1週間程度必要となります。

4.お問い合わせは、最寄りの営業所までご相談ください。



## R 一般タイプ 〈80A〉

### ■本体80A 〈横枝管接続口3方向〉

図例	タイプ	品番	定価(円/個)	図例	タイプ	品番	定価(円/個)
	受け口	R8888U	33,960		受け口	R88065U	39,120
	差し口	R8888S	32,160		差し口	R88065S	37,320
	受け口	R8886U	36,240		受け口	R88056U	39,120
	差し口	R8886S	34,560		差し口	R88056S	37,320
	受け口	R88068U	36,240		受け口	R8855U	39,600
	差し口	R88068S	34,560		差し口	R8855S	37,920
	受け口	R8868U	36,240		受け口	R88505U	39,600
	差し口	R8868S	34,560		差し口	R88505S	37,920
	受け口	R8885U	36,840		受け口	R88055U	39,600
	差し口	R8885S	35,040		差し口	R88055S	37,920
	受け口	R88058U	36,840		受け口	R8666U	41,040
	差し口	R88058S	35,040		差し口	R8666S	39,240
	受け口	R8858U	36,840		受け口	R8665U	41,520
	差し口	R8858S	35,040		差し口	R8665S	39,840
	受け口	R8866U	38,760		受け口	R86605U	41,520
	差し口	R8866S	36,960		差し口	R86605S	39,840
	受け口	R88066U	38,760		受け口	R8656U	41,520
	差し口	R88066S	36,960		差し口	R8656S	39,840
	受け口	R88606U	38,760		受け口	R8655U	42,000
	差し口	R88606S	36,960		差し口	R8655S	40,200
	受け口	R8865U	39,120		受け口	R86505U	42,000
	差し口	R8865S	37,320		差し口	R86505S	40,200
	受け口	R88605U	39,120		受け口	R86055U	42,000
	差し口	R88605S	37,320		差し口	R86055S	40,200
	受け口	R8856U	39,120		受け口	R8555U	42,480
	差し口	R8856S	37,320		差し口	R8555S	40,680
	受け口	R88506U	39,120				
	差し口	R88506S	37,320				

注) 1.★印は、標準品です。

2.★印以外および□部のFS対応品は受注生産です。納品時期は、受注後3営業日程度必要となります。

3.継手の差し口部の切断・外形切削加工は受注後1週間程度必要となります。

4.お問い合わせは、最寄りの営業所までご相談ください。



# ADスリム継手 80A

## □ ロングタイプ 〈80A〉

### ■ 本体80A 〈横枝管接続口1方向〉

図例	タイプ	品番	定価(円/個)	図例	タイプ	品番	定価(円/個)
	受け口	★ L88UN	39,960		受け口	★ L85UN	42,960
	差し口	L88SN	38,160		差し口	★ L85SN	41,280
	受け口	★ L86UN	42,480		受け口	L8UN	40,320
	差し口	★ L86SN	40,920		差し口	L8SN	38,760

### ■ 本体80A 〈横枝管接続口2方向〉

図例	タイプ	品番	定価(円/個)	図例	タイプ	品番	定価(円/個)
	受け口	L888U	39,840		受け口	L866U	44,280
	差し口	L888S	38,160		差し口	L866S	42,600
	受け口	L8808U	39,840		受け口	L8606U	44,280
	差し口	L8808S	38,160		差し口	L8606S	42,600
	受け口	L886U	42,000		受け口	L865U	44,640
	差し口	L886S	40,320		差し口	L865S	43,080
	受け口	L8806U	42,000		受け口	L8605U	44,640
	差し口	L8806S	40,320		差し口	L8605S	43,080
	受け口	L88006U	42,000		受け口	L86005U	44,640
	差し口	L88006S	40,320		差し口	L86005S	43,080
	受け口	L885U	42,480		受け口	L855U	45,240
	差し口	L885S	40,920		差し口	L855S	43,560
	受け口	L8805U	42,480		受け口	L8505U	45,240
	差し口	L8805S	40,920		差し口	L8505S	43,560
	受け口	L88005U	42,480				
	差し口	L88005S	40,920				

## L ロングタイプ 〈80A〉

### ■本体80A 〈横枝管接続口3方向〉

図例	タイプ	品番	定価(円/個)	図例	タイプ	品番	定価(円/個)
	受け口	L8888U	39,240		受け口	L88065U	44,280
	差し口	L8888S	37,800		差し口	L88065S	42,600
	受け口	L8886U	41,520		受け口	L88056U	44,280
	差し口	L8886S	39,960		差し口	L88056S	42,600
	受け口	L88068U	41,520		受け口	L8855U	44,640
	差し口	L88068S	39,960		差し口	L8855S	43,080
	受け口	L8868U	41,520		受け口	L88505U	44,640
	差し口	L8868S	39,960		差し口	L88505S	43,080
	受け口	L8885U	42,000		受け口	L88055U	44,640
	差し口	L8885S	40,320		差し口	L88055S	43,080
	受け口	L88058U	42,000		受け口	L8666U	46,440
	差し口	L88058S	40,320		差し口	L8666S	44,760
	受け口	L8858U	42,000		受け口	L8665U	46,560
	差し口	L8858S	40,320		差し口	L8665S	44,760
	受け口	L8866U	43,680		受け口	L86605U	46,560
	差し口	L8866S	42,120		差し口	L86605S	44,760
	受け口	L88066U	43,680		受け口	L8656U	46,560
	差し口	L88066S	42,120		差し口	L8656S	44,760
	受け口	L88606U	43,680		受け口	L8655U	46,920
	差し口	L88606S	42,120		差し口	L8655S	45,360
	受け口	L8865U	44,280		受け口	L86505U	46,920
	差し口	L8865S	42,600		差し口	L86505S	45,360
	受け口	L88605U	44,280		受け口	L86055U	46,920
	差し口	L88605S	42,600		差し口	L86055S	45,360
	受け口	L8856U	44,280		受け口	L8555U	47,520
	差し口	L8856S	42,600		差し口	L8555S	45,720
	受け口	L88506U	44,280				
	差し口	L88506S	42,600				

注) 1.★印は、標準品です。

2.★印以外および□部のFS対応品は受注生産です。納品時期は、受注後3営業日程度必要となります。

3.継手の差し口部の切断・外形切削加工は受注後1週間程度必要となります。

4.お問い合わせは、最寄りの営業所までご相談ください。

# ADスリム継手 80A

## エルボ付〈80A〉(エルボ部はフランジ接続となります)

### ■本体80A〈横枝管接続口1方向〉

図例	タイプ	品番	定価(円/個)
	受け口	★ E88U	43,560
	差し口	E88S	41,760

### ■本体80A〈横枝管接続口2方向〉

図例	タイプ	品番	定価(円/個)	図例	タイプ	品番	定価(円/個)
	受け口	E888U	43,440		受け口	E88006U	45,600
	差し口	E888S	41,760		差し口	E88006S	44,040
	受け口	E8808U	43,440		受け口	E885U	46,200
	差し口	E8808S	41,760		差し口	E885S	44,520
	受け口	E88008U	43,440		受け口	E8805U	46,200
	差し口	E88008S	41,760		差し口	E8805S	44,520
	受け口	E886U	45,600		受け口	E88005U	46,200
	差し口	E886S	44,040		差し口	E88005S	44,520
	受け口	E8806U	45,600				
	差し口	E8806S	44,040				

### ■本体80A〈横枝管接続口3方向〉

図例	タイプ	品番	定価(円/個)	図例	タイプ	品番	定価(円/個)
	受け口	E8888U	42,960		受け口	E8858U	45,600
	差し口	E8888S	41,280		差し口	E8858S	44,040
	受け口	E88088U	42,960		受け口	E88508U	45,600
	差し口	E88088S	41,280		差し口	E88508S	44,040
	受け口	E88808U	42,960		受け口	E88058U	45,600
	差し口	E88808S	41,280		差し口	E88058S	44,040
	受け口	E8886U	45,240		受け口	E88085U	45,600
	差し口	E8886S	43,560		差し口	E88085S	44,040
	受け口	E88806U	45,240		受け口	E8866U	47,400
	差し口	E88806S	43,560		差し口	E8866S	45,720
	受け口	E8868U	45,240		受け口	E88606U	47,400
	差し口	E8868S	43,560		差し口	E88606S	45,720
	受け口	E88608U	45,240		受け口	E88066U	47,400
	差し口	E88608S	43,560		差し口	E88066S	45,720
	受け口	E88068U	45,240		受け口	E8865U	47,760
	差し口	E88068S	43,560		差し口	E8865S	46,320
	受け口	E88086U	45,240		受け口	E88605U	47,760
	差し口	E88086S	43,560		差し口	E88605S	46,320
	受け口	E8885U	45,600		受け口	E8856U	47,760
	差し口	E8885S	44,040		差し口	E8856S	46,320
	受け口	E88805U	45,600		受け口	E88506U	47,760
	差し口	E88805S	44,040		差し口	E88506S	46,320

## E エルボ付 〈80A〉 (エルボ部はフランジ接続となります)

### ■本体80A 〈横枝管接続口3方向〉

図例	タイプ	品番	定価(円/個)	図例	タイプ	品番	定価(円/個)
	受け口	E88056U	47,760		受け口	E88505U	48,360
	差し口	E88056S	46,320		差し口	E88505S	46,560
	受け口	E88065U	47,760		受け口	E88055U	48,360
	差し口	E88065S	46,320		差し口	E88055S	46,560
	受け口	E8855U	48,360				
	差し口	E8855S	46,560				

### ■本体80A 〈横枝管接続口4方向〉

図例	タイプ	品番	定価(円/個)	図例	タイプ	品番	定価(円/個)
	受け口	E88888U	42,120		受け口	E88586U	47,400
	差し口	E88888S	40,320		差し口	E88586S	45,600
	受け口	E88886U	45,360		受け口	E88568U	47,400
	差し口	E88886S	42,720		差し口	E88568S	45,600
	受け口	E88868U	44,520		受け口	E88855U	47,760
	差し口	E88868S	42,720		差し口	E88855S	46,200
	受け口	E88688U	44,520		受け口	E88585U	47,760
	差し口	E88688S	42,720		差し口	E88585S	46,200
	受け口	E88885U	44,880		受け口	E88558U	47,760
	差し口	E88885S	43,200		差し口	E88558S	46,200
	受け口	E88858U	44,880		受け口	E88666U	49,200
	差し口	E88858S	43,200		差し口	E88666S	47,520
	受け口	E88588U	44,880		受け口	E88665U	49,680
	差し口	E88588S	43,200		差し口	E88665S	47,880
	受け口	E88866U	46,800		受け口	E88656U	49,680
	差し口	E88866S	45,240		差し口	E88656S	47,880
	受け口	E88686U	46,800		受け口	E88566U	49,680
	差し口	E88686S	45,240		差し口	E88566S	47,880
	受け口	E88668U	46,800		受け口	E88655U	50,160
	差し口	E88668S	45,240		差し口	E88655S	48,480
	受け口	E88865U	47,400		受け口	E88565U	50,160
	差し口	E88865S	45,600		差し口	E88565S	48,480
	受け口	E88856U	47,400		受け口	E88556U	50,160
	差し口	E88856S	45,600		差し口	E88556S	48,480
	受け口	E88685U	47,400		受け口	E88555U	50,640
	差し口	E88685S	45,600		差し口	E88555S	48,840
	受け口	E88658U	47,400				
	差し口	E88658S	45,600				

注) 1.★印は、標準品です。

2.★印以外および□部のFS対応品は受注生産です。納品時期は、受注後3営業日程度必要となります。

3.継手の差し口部の切断・外形切削加工は受注後1週間程度必要となります。





































4.お問い合わせは、最寄りの営業所までご相談ください。

# ADスリム継手 80A

## W 二段タイプ 〈80A〉 (ラセンDVLP専用継手)

### ■本体80A、上段横枝管80A 〈下段横枝管65A〉





































※継手下部のFSフランジ接続不可

図例	上段枝高さ(mm)	タイプ	品番	定価(円/個)	図例	上段枝高さ(mm)	タイプ	品番	定価(円/個)	
	400	受け口	W6A40U	62,280		300	受け口	W6A30U	60,120	
	400	受け口	W6B40U			300	受け口	W6B30U		
	400	受け口	W6C40U			300	受け口	W6C30U		
	400	受け口	W6D40U			300	受け口	W6D30U		
	380	受け口	W6A38U	62,280		280	受け口	W6A28U	58,080	
	380	受け口	W6B38U			280	受け口	W6B28U		
	380	受け口	W6C38U			280	受け口	W6C28U		
	380	受け口	W6D38U			280	受け口	W6D28U		
	360	受け口	W6A36U	62,280		260	受け口	W6A26U	58,080	
	360	受け口	W6B36U			260	受け口	W6B26U		
	360	受け口	W6C36U			260	受け口	W6C26U		
	360	受け口	W6D36U			260	受け口	W6D26U		
	340	受け口	W6A34U	60,120		250	受け口	W6A25U	58,080	
	340	受け口	W6B34U			250	受け口	W6B25U		
	340	受け口	W6C34U			250	受け口	W6C25U		
	340	受け口	W6D34U			250	受け口	W6D25U		
	320	受け口	W6A32U	60,120						
	320	受け口	W6B32U							
	320	受け口	W6C32U							
	320	受け口	W6D32U							

## W 二段タイプ 〈80A〉 (ラセンDVLP専用継手)

### ■本体80A、上段横枝管80A 〈下段横枝管50A〉

※継手下部のFSフランジ接続不可

図 例	上段枝高さ (mm)	タイプ	品 番	定 価 (円/個)	図 例	上段枝高さ (mm)	タイプ	品 番	定 価 (円/個)
	400	受け口	<b>W5A40U</b>	<b>60,960</b>		300	受け口	<b>W5A30U</b>	<b>58,920</b>
	400	受け口	<b>W5B40U</b>			300	受け口	<b>W5B30U</b>	
	400	受け口	<b>W5C40U</b>			300	受け口	<b>W5C30U</b>	
	400	受け口	<b>W5D40U</b>			300	受け口	<b>W5D30U</b>	
	380	受け口	<b>W5A38U</b>	<b>60,960</b>		280	受け口	<b>W5A28U</b>	<b>57,000</b>
	380	受け口	<b>W5B38U</b>			280	受け口	<b>W5B28U</b>	
	380	受け口	<b>W5C38U</b>			280	受け口	<b>W5C28U</b>	
	380	受け口	<b>W5D38U</b>			280	受け口	<b>W5D28U</b>	
	360	受け口	<b>W5A36U</b>	<b>60,960</b>		260	受け口	<b>W5A26U</b>	<b>57,000</b>
	360	受け口	<b>W5B36U</b>			260	受け口	<b>W5B26U</b>	
	360	受け口	<b>W5C36U</b>			260	受け口	<b>W5C26U</b>	
	360	受け口	<b>W5D36U</b>			260	受け口	<b>W5D26U</b>	
	340	受け口	<b>W5A34U</b>	<b>58,920</b>		250	受け口	<b>W5A25U</b>	<b>57,000</b>
	340	受け口	<b>W5B34U</b>			250	受け口	<b>W5B25U</b>	
	340	受け口	<b>W5C34U</b>			250	受け口	<b>W5C25U</b>	
	340	受け口	<b>W5D34U</b>			250	受け口	<b>W5D25U</b>	
	320	受け口	<b>W5A32U</b>	<b>58,920</b>					
	320	受け口	<b>W5B32U</b>						
	320	受け口	<b>W5C32U</b>						
	320	受け口	<b>W5D32U</b>						

注) 1.★印は、標準品です。

2.★印以外は受注生産です。納品時期は、受注後3営業日程度必要となります。

3.継手の差し口部の切断・外形切削加工は受注後1週間程度必要となります。



4.お問い合わせは、最寄りの営業所までご相談ください。



# ADスリム継手ハイパワー 80A



## **R** 一般タイプ〈ハイパワー80A〉（ラセンDVLPとの接続不可）

### ■本体80A〈横枝管接続口1方向〉

図例	タイプ	品番	定価(円/個)	図例	タイプ	品番	定価(円/個)
	受け口	★ RP6UN	32,640		受け口	RPUN	30,120
	差し口	★ RP6SN	30,720		差し口	RPSN	28,200
	受け口	★ RP5UN	32,640				
	差し口	★ RP5SN	30,720				

## **L** ロングタイプ〈ハイパワー80A〉（ラセンDVLPとの接続不可）

### ■本体80A〈横枝管接続口1方向〉

図例	タイプ	品番	定価(円/個)	図例	タイプ	品番	定価(円/個)
	受け口	★ LP6UN	36,600		受け口	LPUN	33,600
	差し口	★ LP6SN	34,200		差し口	LPSN	30,960
	受け口	★ LP5UN	36,600				
	差し口	★ LP5SN	34,200				

注) 1.★印は、標準品です。

2.★印以外および□部のFS対応品は受注生産です。納品時期は、受注後3営業日程度必要となります。

3.継手の差し口部の切断・外形切削加工は受注後1週間程度必要となります。

4.お問い合わせは、最寄りの営業所までご相談ください。

# ADスリム継手 125A

## R一般タイプ<125A>

※継手下部のFSフランジ接続不可

### ■本体125A<横枝管接続口1方向>

図例	タイプ	品番	定価(円/個)	図例	タイプ	品番	定価(円/個)
	受け口	RQ8U	84,120		受け口	RQ5U	87,000
	差し口	RQ8S	78,000		差し口	RQ5S	80,880
	受け口	RQ6U	86,400		受け口	RQU	84,480
	差し口	RQ6S	80,400		差し口	RQS	78,600

### ■本体125A<横枝管接続口2方向>

図例	タイプ	品番	定価(円/個)	図例	タイプ	品番	定価(円/個)
	受け口	RQ88U	92,760		受け口	RQ66U	97,560
	差し口	RQ88S	84,240		差し口	RQ66S	88,920
	受け口	RQ808U	92,760		受け口	RQ606U	97,560
	差し口	RQ808S	84,240		差し口	RQ606S	88,920
	受け口	RQ86U	95,160		受け口	RQ65U	98,040
	差し口	RQ86S	86,520		差し口	RQ65S	89,520
	受け口	RQ806U	95,160		受け口	RQ605U	98,040
	差し口	RQ806S	86,520		差し口	RQ605S	89,520
	受け口	RQ8006U	95,160		受け口	RQ6005U	98,040
	差し口	RQ8006S	86,520		差し口	RQ6005S	89,520
	受け口	RQ85U	95,640		受け口	RQ55U	98,400
	差し口	RQ85S	87,120		差し口	RQ55S	89,880
	受け口	RQ805U	95,640		受け口	RQ505U	98,400
	差し口	RQ805S	87,120		差し口	RQ505S	89,880
	受け口	RQ8005U	95,640				
	差し口	RQ8005S	87,120				

### ■本体125A<横枝管接続口3方向>

図例	タイプ	品番	定価(円/個)	図例	タイプ	品番	定価(円/個)
	受け口	RQ888U	92,400		受け口	RQ865U	97,560
	差し口	RQ888S	83,880		差し口	RQ865S	88,920
	受け口	RQ886U	94,680		受け口	RQ8605U	97,560
	差し口	RQ886S	86,160		差し口	RQ8605S	88,920
	受け口	RQ8068U	94,680		受け口	RQ856U	97,560
	差し口	RQ8068S	86,160		差し口	RQ856S	88,920
	受け口	RQ868U	94,680		受け口	RQ8506U	97,560
	差し口	RQ868S	86,160		差し口	RQ8506S	88,920
	受け口	RQ885U	95,160		受け口	RQ8065U	97,560
	差し口	RQ885S	86,520		差し口	RQ8065S	88,920
	受け口	RQ8058U	95,160		受け口	RQ8056U	97,560
	差し口	RQ8058S	86,520		差し口	RQ8056S	88,920
	受け口	RQ858U	95,160		受け口	RQ855U	98,040
	差し口	RQ858S	86,520		差し口	RQ855S	89,520
	受け口	RQ866U	97,080		受け口	RQ8505U	98,040
	差し口	RQ866S	88,560		差し口	RQ8505S	89,520
	受け口	RQ8066U	97,080		受け口	RQ8055U	98,040
	差し口	RQ8066S	88,560		差し口	RQ8055S	89,520
	受け口	RQ8606U	97,080		受け口	RQ666U	99,360
	差し口	RQ8606S	88,560		差し口	RQ666S	90,840

# ADスリム継手 125A

## R一般タイプ<125A>

※継手下部のFSフランジ接続不可

### ■本体125A<横枝管接続口3方向>

図例	タイプ	品番	定価(円/個)	図例	タイプ	品番	定価(円/個)
	受け口	RQ665U	99,960		受け口	RQ6505U	100,320
	差し口	RQ665S	91,440		差し口	RQ6505S	91,800
	受け口	RQ6056U	99,960		受け口	RQ6055U	100,320
	差し口	RQ6056S	91,440		差し口	RQ6055S	91,800
	受け口	RQ656U	99,960		受け口	RQ555U	100,920
	差し口	RQ656S	91,440		差し口	RQ555S	92,400
	受け口	RQ655U	100,320				
	差し口	RQ655S	91,800				

### ■本体125A<横枝管100A 1方向>

立て管の接続はフランジ接続となりますのでご了承ください。

図例	タイプ	品番	定価(円/個)
	受け口	RQ1U	94,560
	差し口	RQ1S	87,840

### ■本体125A<横枝管100A 2方向>

立て管の接続はフランジ接続となりますのでご了承ください。

図例	タイプ	品番	定価(円/個)	図例	タイプ	品番	定価(円/個)
	受け口	RQ11U	94,200		受け口	RQ106U	96,360
	差し口	RQ11S	87,600		差し口	RQ106S	89,640
	受け口	RQ101U	94,200		受け口	RQ1006U	96,360
	差し口	RQ101S	87,600		差し口	RQ1006S	89,640
	受け口	RQ18U	93,960		受け口	RQ15U	96,720
	差し口	RQ18S	87,360		差し口	RQ15S	90,120
	受け口	RQ108U	93,960		受け口	RQ105U	96,720
	差し口	RQ108S	87,360		差し口	RQ105S	90,120
	受け口	RQ1008U	93,960		受け口	RQ1005U	96,720
	差し口	RQ1008S	87,360		差し口	RQ1005S	90,120
	受け口	RQ16U	96,360				
	差し口	RQ16S	89,640				

### ■本体125A<横枝管100A 3方向>

立て管の接続はフランジ接続となりますのでご了承ください。

図例	タイプ	品番	定価(円/個)	図例	タイプ	品番	定価(円/個)
	受け口	RQ111U	93,840		受け口	RQ1106U	96,120
	差し口	RQ111S	87,240		差し口	RQ1106S	89,280
	受け口	RQ118U	93,720		受け口	RQ161U	96,120
	差し口	RQ118S	87,120		差し口	RQ161S	89,280
	受け口	RQ1108U	93,720		受け口	RQ115U	96,480
	差し口	RQ1108S	87,120		差し口	RQ115S	89,760
	受け口	RQ181U	93,720		受け口	RQ1105U	96,480
	差し口	RQ181S	87,120		差し口	RQ1105S	89,760
	受け口	RQ116U	96,120		受け口	RQ151U	96,480
	差し口	RQ116S	89,280		差し口	RQ151S	89,760

### ■本体125A<横枝管100A 4方向>





立て管の接続はフランジ接続となりますのでご了承ください。

図例	タイプ	品番	定価(円/個)	図例	タイプ	品番	定価(円/個)
	受け口	RQ1118U	93,480		受け口	RQ1115U	100,320
	差し口	RQ1118S	86,760		差し口	RQ1115S	89,520
	受け口	RQ1116U	95,640				
	差し口	RQ1116S	89,040				















# □ ロングタイプ〈125A〉

※継手下部のFSフランジ接続不可





















## ■本体125A〈横枝管接続口1方向〉

図例	タイプ	品番	定価(円/個)	図例	タイプ	品番	定価(円/個)
	受け口	LQ8U	104,760		受け口	LQ5U	107,520
	差し口	LQ8S	98,520		差し口	LQ5S	101,280
	受け口	LQ6U	107,040		受け口	LQU	105,240
	差し口	LQ6S	100,920		差し口	LQS	99,120

## ■本体125A〈横枝管接続口2方向〉

図例	タイプ	品番	定価(円/個)	図例	タイプ	品番	定価(円/個)
	受け口	LQ88U	104,280		受け口	LQ66U	108,840
	差し口	LQ88S	98,160		差し口	LQ66S	102,720
	受け口	LQ808U	104,280		受け口	LQ606U	108,840
	差し口	LQ808S	98,160		差し口	LQ606S	102,720
	受け口	LQ86U	106,680		受け口	LQ65U	109,320
	差し口	LQ86S	100,320		差し口	LQ65S	103,080
	受け口	LQ806U	106,680		受け口	LQ605U	109,320
	差し口	LQ806S	100,320		差し口	LQ605S	103,080
	受け口	LQ8006U	106,680		受け口	LQ6005U	109,320
	差し口	LQ8006S	100,320		差し口	LQ6005S	103,080
	受け口	LQ85U	107,040		受け口	LQ55U	109,800
	差し口	LQ85S	100,920		差し口	LQ55S	103,680
	受け口	LQ805U	107,040		受け口	LQ505U	109,800
	差し口	LQ805S	100,920		差し口	LQ505S	103,680
	受け口	LQ8005U	107,040				
	差し口	LQ8005S	100,920				

## ■本体125A〈横枝管接続口3方向〉

図例	タイプ	品番	定価(円/個)	図例	タイプ	品番	定価(円/個)
	受け口	LQ888U	103,920		受け口	LQ865U	108,840
	差し口	LQ888S	97,680		差し口	LQ865S	102,720
	受け口	LQ886U	106,080		受け口	LQ8605U	108,840
	差し口	LQ886S	99,960		差し口	LQ8605S	102,720
	受け口	LQ868U	106,080		受け口	LQ856U	108,840
	差し口	LQ868S	99,960		差し口	LQ856S	102,720
	受け口	LQ8068U	106,080		受け口	LQ8506U	108,840
	差し口	LQ8068S	99,960		差し口	LQ8506S	102,720
	受け口	LQ885U	106,680		受け口	LQ8065U	108,840
	差し口	LQ885S	100,320		差し口	LQ8065S	102,720
	受け口	LQ858U	106,680		受け口	LQ8056U	108,840
	差し口	LQ858S	100,320		差し口	LQ8056S	102,720
	受け口	LQ8058U	106,680		受け口	LQ855U	109,320
	差し口	LQ8058S	100,320		差し口	LQ855S	103,080
	受け口	LQ866U	108,480		受け口	LQ8505U	109,320
	差し口	LQ866S	102,240		差し口	LQ8505S	103,080
	受け口	LQ8606U	108,480		受け口	LQ8055U	109,320
	差し口	LQ8606S	102,240		差し口	LQ8055S	103,080
	受け口	LQ8066U	108,480		受け口	LQ666U	110,640
	差し口	LQ8066S	102,240		差し口	LQ666S	104,400

注) 1. ★印は、標準品です。 2. ★印以外は受注生産です。納品時期は、受注後 3 営業日程度必要となります。

3. 継手の差し口部の切断・外形切削加工は受注後 1 週間程度必要となります。 4. お問い合わせは、最寄りの営業所までご相談ください。

# ADスリム継手 125A

## □ ロングタイプ〈125A〉

※継手下部のFSフランジ接続不可

### ■本体125A〈横枝管接続口3方向〉

図例	タイプ	品番	定価(円/個)	図例	タイプ	品番	定価(円/個)
	受け口	LQ665U	111,240		受け口	LQ6505U	111,600
	差し口	LQ665S	104,880		差し口	LQ6505S	105,360
	受け口	LQ656U	111,240		受け口	LQ6055U	111,600
	差し口	LQ656S	104,880		差し口	LQ6055S	105,360
	受け口	LQ6605U	111,240		受け口	LQ555U	111,960
	差し口	LQ6605S	104,880		差し口	LQ555S	105,840
	受け口	LQ655U	111,600				
	差し口	LQ655S	105,360				

- 注) 1.★印は、標準品です。  
 2.★印以外は受注生産です。納品時期は、受注後3営業日程度必要となります。  
 3.継手の差し口部の切断・外形切削加工は受注後1週間程度必要となります。  
 4.お問い合わせは、最寄りの営業所までご相談ください。

# 最上階通気用継手 100A・80A・ハイパワー100A

### ■最上階通気用継手追加価格

継手品種	スラブ上高さH (mm)	定価 (円) <継手本体加算分>
ADスリム継手RR100A	175	6,600
	210	480
ADスリム継手RR80A	152	6,600
	180	360
ADスリム継手ハイパワー100A	180	6,600





注) 特注品となりますので、継手仕様（上部受口を通常のRR受口とした時の品番）とH寸法ご提示の上、最寄りの営業所までご相談下さい。













# ADスリム継手 100A 防振タイプ

**V**タイプ<100A> (本体 **R**一般タイプ・対応スラブ厚200mm仕様)

## ■本体100A<横枝管接続口1方向>

図例	タイプ	品番	定価(円/個)	図例	タイプ	品番	定価(円/個)
	受け口	VAUN	45,120		受け口	VA6UN	44,640
	差し口	VASN	43,320		差し口	VA6SN	42,960
	受け口	VA8UN	44,640		受け口	VA5UN	44,640
	差し口	VA8SN	42,960		差し口	VA5SN	42,960

## ■本体100A<横枝管接続口2方向>





図例	タイプ	品番	定価(円/個)	図例	タイプ	品番	定価(円/個)
	受け口	VA88UN	49,560		受け口	VA66UN	54,240
	差し口	VA88SN	47,880		差し口	VA66SN	52,680
	受け口	VA808UN	49,560		受け口	VA606UN	54,240
	差し口	VA808SN	47,880		差し口	VA606SN	52,680
	受け口	VA86UN	51,840		受け口	VA65UN	54,840
	差し口	VA86SN	50,400		差し口	VA65SN	53,160
	受け口	VA806UN	51,840		受け口	VA605UN	54,840
	差し口	VA806SN	50,400		差し口	VA605SN	53,160
	受け口	VA68UN	51,840		受け口	VA56UN	54,840
	差し口	VA68SN	50,400		差し口	VA56SN	53,160
	受け口	VA85UN	52,320		受け口	VA55UN	55,200
	差し口	VA85SN	50,760		差し口	VA55SN	53,640
	受け口	VA805UN	52,320		受け口	VA505UN	55,200
	差し口	VA805SN	50,760		差し口	VA505SN	53,640
	受け口	VA58UN	52,320				
	差し口	VA58SN	50,760				

※他の本体タイプ・横枝管接続口など、各種対応可能です。最寄の営業所までご相談ください。  
 ※納品時期は、受注後1週間程度必要となります。

# ADスリム継手 100A 防振タイプ

**X**タイプ<100A> (本体 **R**一般タイプ・対応スラブ厚260mm仕様)

## ■本体100A<横枝管接続口1方向>





図例	タイプ	品番	定価(円/個)	図例	タイプ	品番	定価(円/個)
	受け口	<b>XAUN</b>	<b>46,080</b>		受け口	<b>XA6UN</b>	<b>45,600</b>
	差し口	—	—		差し口	—	—
	受け口	<b>XA8UN</b>	<b>45,600</b>		受け口	<b>XA5UN</b>	<b>45,600</b>
	差し口	—	—		差し口	—	—

## ■本体100A<横枝管接続口2方向>

図例	タイプ	品番	定価(円/個)	図例	タイプ	品番	定価(円/個)
	受け口	<b>XA88UN</b>	<b>50,520</b>		受け口	<b>XA66UN</b>	<b>55,200</b>
	差し口	—	—		差し口	—	—
	受け口	<b>XA808UN</b>	<b>50,520</b>		受け口	<b>XA606UN</b>	<b>55,200</b>
	差し口	—	—		差し口	—	—
	受け口	<b>XA86UN</b>	<b>52,800</b>		受け口	<b>XA65UN</b>	<b>55,800</b>
	差し口	—	—		差し口	—	—
	受け口	<b>XA806UN</b>	<b>52,800</b>		受け口	<b>XA605UN</b>	<b>55,800</b>
	差し口	—	—		差し口	—	—
	受け口	<b>XA68UN</b>	<b>52,800</b>		受け口	<b>XA56UN</b>	<b>55,800</b>
	差し口	—	—		差し口	—	—
	受け口	<b>XA85UN</b>	<b>53,280</b>		受け口	<b>XA55UN</b>	<b>56,160</b>
	差し口	—	—		差し口	—	—
	受け口	<b>XA805UN</b>	<b>53,280</b>		受け口	<b>XA505UN</b>	<b>56,160</b>
	差し口	—	—		差し口	—	—
	受け口	<b>XA58UN</b>	<b>53,280</b>				
	差し口	—	—				

**Y**タイプ<100A> (本体 **L**ロングタイプ・対応スラブ厚200mm仕様)

## ■本体100A<横枝管接続口1方向>

図例	タイプ	品番	定価(円/個)	図例	タイプ	品番	定価(円/個)
	受け口	<b>YAUN</b>	<b>56,040</b>		受け口	<b>YA6UN</b>	<b>57,840</b>
	差し口	<b>YASN</b>	<b>54,360</b>		差し口	<b>YA6SN</b>	<b>56,160</b>
	受け口	<b>YA8UN</b>	<b>55,440</b>		受け口	<b>YA5UN</b>	<b>58,200</b>
	差し口	<b>YA8SN</b>	<b>54,000</b>		差し口	<b>YA5SN</b>	<b>56,760</b>

注) 1.★印は、標準品です。

2.★印以外および□部のFS対応品は受注生産です。納品時期は、受注後3営業日程度必要となります。

3.お問い合わせは、最寄りの営業所までご相談ください。

## ■追加巻き付け価格<100A>





追加巻き付け長さ	25mm	50mm	100mm	245mm
定価(円)<加算分>	<b>2,400</b>	<b>3,100</b>	<b>3,800</b>	<b>8,200</b>

※他の本体タイプ・横枝管接続口など、各種対応可能です。最寄りの営業所までご相談ください。  
※納品時期は、受注後1週間程度必要となります。

















# ADスリム継手ハイパワー 100A 防振タイプ

**V**タイプ<ハイパワー100A> (本体 **R**一般タイプ・対応スラブ厚340mm仕様)

## ■本体100A<横枝管接続口1方向>

図例	タイプ	品番	定価(円/個)	図例	タイプ	品番	定価(円/個)
	受け口	<b>VHU</b>	<b>53,640</b>		受け口	<b>VH6U</b>	<b>55,440</b>
	差し口	<b>VHS</b>	<b>53,640</b>		差し口	<b>VH6S</b>	<b>55,440</b>
	受け口	<b>VH8U</b>	<b>53,280</b>		受け口	<b>VH5U</b>	<b>55,920</b>
	差し口	<b>VH8S</b>	<b>53,280</b>		差し口	<b>VH5S</b>	<b>55,920</b>

## ■本体100A<横枝管接続口2方向>

図例	タイプ	品番	定価(円/個)	図例	タイプ	品番	定価(円/個)
	受け口	<b>VH88U</b>	<b>60,840</b>		受け口	<b>VH66U</b>	<b>65,280</b>
	差し口	<b>VH88S</b>	<b>60,840</b>		差し口	<b>VH66S</b>	<b>65,280</b>
	受け口	<b>VH808U</b>	<b>60,840</b>		受け口	<b>VH606U</b>	<b>65,280</b>
	差し口	<b>VH808S</b>	<b>60,840</b>		差し口	<b>VH606S</b>	<b>65,280</b>
	受け口	<b>VH86U</b>	<b>63,000</b>		受け口	<b>VH65U</b>	<b>65,640</b>
	差し口	<b>VH86S</b>	<b>63,000</b>		差し口	<b>VH65S</b>	<b>65,640</b>
	受け口	<b>VH806U</b>	<b>63,000</b>		受け口	<b>VH605U</b>	<b>65,640</b>
	差し口	<b>VH806S</b>	<b>63,000</b>		差し口	<b>VH605S</b>	<b>65,640</b>
	受け口	<b>VH8006U</b>	<b>63,000</b>		受け口	<b>VH6005U</b>	<b>65,640</b>
	差し口	<b>VH8006S</b>	<b>63,000</b>		差し口	<b>VH6005S</b>	<b>65,640</b>
	受け口	<b>VH85U</b>	<b>63,480</b>		受け口	<b>VH55U</b>	<b>66,000</b>
	差し口	<b>VH85S</b>	<b>63,480</b>		差し口	<b>VH55S</b>	<b>66,000</b>
	受け口	<b>VH805U</b>	<b>63,480</b>		受け口	<b>VH505U</b>	<b>66,000</b>
	差し口	<b>VH805S</b>	<b>63,480</b>		差し口	<b>VH505S</b>	<b>66,000</b>
	受け口	<b>VH8005U</b>	<b>63,480</b>		受け口	<b>VH5005U</b>	<b>66,000</b>
	差し口	<b>VH8005S</b>	<b>63,480</b>		差し口	<b>VH5005S</b>	<b>66,000</b>

## ■その他全品種:防振タイプ対応時の追加価格





本体サイズ	対応スラブ厚	追加価格(円)
100A	<b>200mm</b>	<b>10,560</b>
	<b>260mm</b>	<b>11,520</b>
ハイパワー100A	<b>340mm</b>	<b>11,520</b>
80A	<b>200mm</b>	<b>9,360</b>
	<b>260mm</b>	<b>10,320</b>
ハイパワー 80A	<b>280mm</b>	<b>10,320</b>
125A	<b>200mm</b>	<b>15,600</b>
	<b>260mm</b>	<b>16,800</b>

※他の本体タイプ・横枝管接続口など、各種対応可能です。最寄の営業所までご相談ください。  
 ※納品時期は、受注後1週間程度必要となります。

# ADスリム継手 80A 防振タイプ

**V**タイプ<80A> (本体 **R**一般タイプ・対応スラブ厚200mm仕様)

## ■本体80A<横枝管接続口1方向>

図例	タイプ	品番	定価(円/個)	図例	タイプ	品番	定価(円/個)
	受け口	<b>V8AUN</b>	<b>39,360</b>		受け口	<b>V86AUN</b>	<b>39,000</b>
	差し口	<b>V8ASN</b>	<b>37,800</b>		差し口	<b>V86ASN</b>	<b>37,200</b>
	受け口	<b>V88AUN</b>	<b>39,000</b>		受け口	<b>V85AUN</b>	<b>39,000</b>
	差し口	特注品			差し口	<b>V85ASN</b>	<b>37,200</b>

## ■本体80A<横枝管接続口2方向>

図例	タイプ	品番	定価(円/個)	図例	タイプ	品番	定価(円/個)
	受け口	<b>V888UN</b>	<b>43,680</b>		受け口	<b>V866UN</b>	<b>48,480</b>
	差し口	特注品			差し口	特注品	
	受け口	<b>V8808UN</b>	<b>43,680</b>		受け口	<b>V8606UN</b>	<b>48,480</b>
	差し口	特注品			差し口	特注品	
	受け口	<b>V886UN</b>	<b>46,200</b>		受け口	<b>V865UN</b>	<b>48,960</b>
	差し口	特注品			差し口	特注品	
	受け口	<b>V8806UN</b>	<b>46,200</b>		受け口	<b>V8605UN</b>	<b>48,960</b>
	差し口	特注品			差し口	特注品	
	受け口	<b>V868UN</b>	<b>46,200</b>		受け口	<b>V856UN</b>	<b>48,960</b>
	差し口	特注品			差し口	特注品	
	受け口	<b>V885UN</b>	<b>46,560</b>		受け口	<b>V855UN</b>	<b>49,440</b>
	差し口	特注品			差し口	特注品	
	受け口	<b>V8805UN</b>	<b>46,560</b>		受け口	<b>V8505UN</b>	<b>49,440</b>
	差し口	特注品			差し口	特注品	
	受け口	<b>V858UN</b>	<b>46,560</b>				
	差し口	特注品					

※他の本体タイプ・横枝管接続口など、各種対応可能です。最寄の営業所までご相談ください。  
 ※納品時期は、受注後1週間程度必要となります。

## Xタイプ<80A> (本体 R一般タイプ・対応スラブ厚260mm仕様)

### ■本体80A<横枝管接続口1方向>

図例	タイプ	品番	定価(円/個)	図例	タイプ	品番	定価(円/個)
	受け口	<b>X8AUN</b>	<b>40,320</b>		受け口	<b>X86AUN</b>	<b>39,960</b>
	差し口	—	—		差し口	—	—
	受け口	<b>X88AUN</b>	<b>39,960</b>		受け口	<b>X85AUN</b>	<b>39,960</b>
	差し口	—	—		差し口	—	—

### ■本体80A<横枝管接続口2方向>

図例	タイプ	品番	定価(円/個)	図例	タイプ	品番	定価(円/個)
	受け口	<b>X888UN</b>	<b>44,640</b>		受け口	<b>X866UN</b>	<b>49,440</b>
	差し口	—	—		差し口	—	—
	受け口	<b>X8808UN</b>	<b>44,640</b>		受け口	<b>X8606UN</b>	<b>49,440</b>
	差し口	—	—		差し口	—	—
	受け口	<b>X886UN</b>	<b>47,160</b>		受け口	<b>X865UN</b>	<b>49,920</b>
	差し口	—	—		差し口	—	—
	受け口	<b>X8806UN</b>	<b>47,160</b>		受け口	<b>X8605UN</b>	<b>49,920</b>
	差し口	—	—		差し口	—	—
	受け口	<b>X868UN</b>	<b>47,160</b>		受け口	<b>X856UN</b>	<b>49,920</b>
	差し口	—	—		差し口	—	—
	受け口	<b>X885UN</b>	<b>47,520</b>		受け口	<b>X855UN</b>	<b>50,400</b>
	差し口	—	—		差し口	—	—
	受け口	<b>X8805UN</b>	<b>47,520</b>		受け口	<b>X8505UN</b>	<b>50,400</b>
	差し口	—	—		差し口	—	—
	受け口	<b>X858UN</b>	<b>47,520</b>		受け口	—	—
	差し口	—	—		差し口	—	—

## Yタイプ<80A> (本体 Lロングタイプ・対応スラブ厚200mm仕様)

### ■本体80A<横枝管接続口1方向>

図例	タイプ	品番	定価(円/個)	図例	タイプ	品番	定価(円/個)
	受け口	<b>Y8UN</b>	<b>49,680</b>		受け口	<b>Y86UN</b>	<b>51,840</b>
	差し口	<b>Y8SN</b>	<b>48,120</b>		差し口	<b>Y86SN</b>	<b>50,280</b>
	受け口	<b>Y88UN</b>	<b>49,320</b>		受け口	<b>Y85UN</b>	<b>52,320</b>
	差し口	特注品	—		差し口	<b>Y85SN</b>	<b>50,640</b>

注) 1.★印は、標準品です。

2.★印以外および□部のFS対応品は受注生産です。納品時期は、受注後3営業日程度必要となります。

3.お問い合わせは、最寄りの営業所までご相談ください。

### ■追加巻き付け価格<80A>

追加巻き付け長さ	25mm	50mm	100mm	245mm
定価(円) <加算分>	<b>2,580</b>	<b>3,120</b>	<b>3,720</b>	<b>8,400</b>



※他の本体タイプ・横枝管接続口など、各種対応可能です。最寄りの営業所までご相談ください。  
 ※納品時期は、受注後1週間程度必要となります。



# ADスリム継手ハイパワー 80A 防振タイプ



## Vタイプ<ハイパワー80A> (本体R一般タイプ・対応スラブ厚280mm仕様)

### ■本体80A<横枝管接続口1方向>

図例	タイプ	品番	定価(円/個)	図例	タイプ	品番	定価(円/個)
	受け口	VPUN	40,440		受け口	VP5UN	42,960
	差し口	VPSN	38,520		差し口	VP5SN	41,040
	受け口	VP6UN	42,960				
	差し口	VP6SN	41,040				

## Yタイプ<ハイパワー80A> (本体Lロングタイプ・対応スラブ厚280mm仕様)

### ■本体80A<横枝管接続口1方向>

図例	タイプ	品番	定価(円/個)	図例	タイプ	品番	定価(円/個)
	受け口	YPUN	43,920		受け口	YP5UN	46,920
	差し口	YPSN	41,280		差し口	YP5SN	44,520
	受け口	YP6UN	46,920				
	差し口	YP6SN	44,520				

注) 1.★印は、標準品です。 2.★印以外および□部のFS対応品は受注生産です。納品時期は、受注後3営業日程度必要となります。  
3.お問い合わせは、最寄りの営業所までご相談ください。

## ■追加巻き付け価格<80A>

追加巻き付け長さ	25mm	50mm	100mm
定 価(加算分)	2,580	3,120	3,720

※他の本体タイプ・横枝管接続口など、各種対応可能です。最寄りの営業所までご相談下さい。  
※納品時期は、受注後1週間程度必要となります。

## 関連製品

### エスロンDVLP<WSP 042> (排水用硬質塩化ビニルライニング鋼管)

呼 び	長さ(mm)		品 番	定価(円/本)
40	5,500	★	DLP40N	30,510
50	5,500	★	DLP50N	41,570
65	5,500	★	DLP65N	58,520
80	5,500	★	DLP80N	59,750
100	5,500	★	DLP1HN	81,210
125	5,500	★	DLP1QN	99,930
150	5,500	★	DLP1FN	136,430
200	5,500	★	DLP2HN	212,490

### エスロンラセンDVLP (排水用硬質塩化ビニルライニング鋼管)

呼 び	長さ(mm)		品 番	定価(円/本)
80	5,500	★	DLR80	55,000
100	5,500	★	DLR1H	76,990

### ADミニ継手フランジタイプ<ラセンDVLP専用>

呼 び	タイプ	品 番	定 価(円/個)
100×80 (便器排水用)	受け口	AMN1H1	20,760
80×50 (台所排水用)	受け口	AMN802	15,600

### ADミニ継手RRタイプ<ラセンDVLP専用>

品 名	タイプ	品 番	定価(円/個)
100×80 (便器排水用)	受け口	★ AMN1H8R	22,080
80×65 (雑排水用・ロングタイプ)	受け口	★ AMNL86R	20,160
80×50 (台所排水用・ロングタイプ)	受け口	★ AMNL85R	20,160
80×50 (台所排水用)	受け口	★ AMN85R	17,280

### ADミニ継手防振タイプ<ラセンDVLP専用>

●対応スラブ厚230mm

品 名	タイプ	品 番	定価(円/個)
80×65 (雑排水用・ロングタイプ)	受け口	AMNL86V	28,560
80×50 (台所排水用・ロングタイプ)	受け口	AMNL85V	28,560

## P型便器用ソケットRR

品 名	サイズ	品 番	定価(円/個)
P型便器用 ソケットRR	80A 90H	★ SPT8R1	9,480
	80A 120H	★ SPT8R3	9,720
	80A 140H	★ SPT8R2	9,840

注) 1.★印は、標準品です。  
2.★印以外は受注生産です。納品時期は、受注後3営業日程度必要となります。  
3.継手の差し口部の切断・外形切削加工は受注後1週間程度必要となります。  
4.お問い合わせは、最寄りの営業所までご相談ください。

## P型便器用ソケット

品名	サイズ	品番	定価(円/個)
P型便器用ソケット	80A	★ SPT8	9,480

## 90°L-BRR

品名	サイズ	品番	定価(円/個)
90°L-BRR	80A	★ S9LB8R	8,640

## 90°L-B

品名	サイズ	品番	定価(円/個)
90°L-B	80A	★ S9LB8	8,640

## 汚水用バンド

品名	サイズ	品番	定価(円/個)
90°SB	80A	★ A90SB80	11,100

## 便器接続管10°

品名	サイズ	品番	定価(円/個)
SB	80A	★ A10SB80	11,140

## サニタリーアダプター

呼び径	品番	定価(円/個)
80A	SA	★ ADSA80 8,000
	SA-L	★ ADSA80L 17,340

## 耐火VPパイプサニタリーバンド〈FS-VP〉

品名	品番	定価(円/個)
ストレートタイプ	★ FSPSBS	3,170
10°曲がりタイプ	★ FSPSB10	3,450
90°曲がりタイプ(L450用)	★ FSPSB94	4,600
90°曲がりタイプ(L630用)	★ FSPSB96	5,750

## CO栓

品名	サイズ	品番	定価(円/個)
CO栓	80A	★ SCO4	2,280
	100A	★ SCO1H	2,880
横枝用CO栓	80A	★ SCO4N	2,280
	100A	★ SCO1HN	2,880

## RRアダプターセット(横枝管用)

品名	サイズ	品番	定価(円/個)
RRアダプター セット (横枝管用)	50A	★ SFRR5K	960
	65A	★ SFRR6K	1,200
	80A	★ SFRR8K	1,920
	メカニカル鑄鉄80A	受注生産	1,920
	100A	★ SFRR1HK	2,400
	80A×50A	★ SFRR85K	4,800
	80A×65A	★ SFRR86K	4,200
	100A×80A	★ SFRR18K	7,080

## 支持用アダプターセット(立て管用)

品名	サイズ	品番	定価(円/個)
支持用 アダプターセット (立て管用)	80A	★ SFRR8S	3,360
	メカニカル鑄鉄80A	受注生産	3,360
	100A	★ SFRR1HS	4,080
	メカニカル鑄鉄100A	受注生産	4,080

## ADスリム継手フランジセット

品名	サイズ	品番	定価(円/個)
フランジセット	50A	★ SFS5	960
	65A	★ SFS6	1,200
	80A	★ SFS8	1,920
	100A	★ SFS1H	2,400
	125A	★ SFS1Q	4,080
ブッシュセット	80A×50A	★ SB45	4,320
	80A×65A	★ SB46	4,200
偏心ブッシュセット	80A×50A	★ SB45H	4,560

## AD脚部継手ロングタイプ〈防振タイプ〉

サイズ	対応スラブ厚	品番	定価(円/個)
80A×100A	235	LEAD84V	37,800
	320	LEAD84X	42,360
80A×125A	235	LEAD85V	39,240
	300	LEAD85X	43,800
80A×150A	235	LEAD86V	58,200
	300	LEAD86X	62,760
100A×125A	235	LEAD1HV	43,680
	305	LEAD1HX	48,240
100A×150A	235	LEAD1FV	61,080
	295	LEAD1FX	65,640
100A×200A	235	LEAD18V	75,600
	268	LEAD18X	79,320
125A×150A	235	LEAD1QV	73,320
	300	LEAD1QX	77,880
125A×200A	235	LEAD2QV	98,520
	273	LEAD2QX	102,240

## 排水鑄鉄管用アダプター(CIP-A)

品名	サイズ	品番	定価(円/個)
排水鑄鉄管用 アダプター (CIP-A)	80A	★ ACIPA80	2,760
	100A	★ ACIPA1H	3,260
	125A	★ ACIPA1Q	4,900

# 関連製品

## AD脚部継手

品名	サイズ	品番	定価(円/個)
AD脚部継手	80A×80A	★ LEAD808	19,920
	80A×100A	★ LEAD80	21,120
	80A×125A	★ LEAD805	25,200
	80A×150A	★ LEAD806	33,120
	100A×100A	★ LEAD1H4	24,360
	100A×125A	★ LEAD1H	30,840
	100A×150A	★ LEAD1H6	35,640
	100A×200A	★ LEAD1H8	53,760
	125A×150A	★ LEAD1Q	39,600
125A×200A	★ LEAD2Q	71,760	
AD脚部継手 ロングタイプ	80A×100A	★ LEAD84L	28,440
	80A×125A	★ LEAD85L	29,880
	80A×150A	★ LEAD86L	48,840
	100A×125A	★ LEAD1HL	33,120
	100A×150A	★ LEAD1FL	50,520
	100A×200A	★ LEAD18L	65,040
	125A×150A	★ LEAD1QL	62,400
	125A×200A	★ LEAD2QL	87,600
掃除口・支持付 AD脚部継手	80A×100A	★ LAD804B	39,960
	100A×125A	★ LAD1H5B	47,400
	100A×150A	★ LAD1H6B	57,480
	125A×150A	★ LAD1Q6B	65,040
125A×200A	★ LAD1Q8B	90,120	
AD脚部継手 (SUS仕様)	80A×80A	LAD808S	23,880
	80A×100A	LAD80S	25,080
	80A×125A	LAD805S	31,900
	80A×150A	LAD806S	39,820
	100A×100A	LAD1H4S	28,320
	100A×125A	LAD1HS	37,540
	100A×150A	LAD1H6S	42,340
	100A×200A	LAD1H8S	61,550
	125A×150A	LAD1QS	49,030
	125A×200A	LAD2QS	82,280
AD脚部継手 ロングタイプ (SUS仕様)	80A×100A	LEAD84LS	32,400
	80A×125A	LEAD85LS	36,580
	80A×150A	LEAD86LS	55,540
	100A×125A	LEAD1HLS	39,820
	100A×150A	LEAD1FLS	57,220
	100A×200A	LEAD18LS	72,830
	125A×150A	LEAD1QLS	71,830
	125A×200A	LEAD2QLS	98,120
掃除口・支持付 AD脚部継手 (SUS仕様)	80A×100A	AD804BS	43,920
	100A×125A	AD1H5BS	54,100
	100A×150A	AD1H6BS	64,180
	125A×150A	AD1Q6BS	74,470
	125A×200A	AD1Q8BS	100,640
AD脚部継手 スリム直結 ショートタイプ	80A×100A	★ LAD84RH	26,400
	80A×125A	★ LAD85RH	35,040
	100A×125A	★ LAD1HRH	36,120
	100A×150A	★ LAD1FRH	40,920
掃除口付 AD脚部継手 スリム直結 ショートタイプ	80A×100A	★ LAD84RB	39,960
	80A×125A	★ LAD85RB	45,120
	100A×125A	★ LAD1HRB	47,280
	100A×150A	★ LAD1FRB	57,600
AD脚部継手 スリム直結 ショートタイプ (SUS仕様)	80A×100A	AD84RHS	36,960
	80A×125A	AD85RHS	45,600
	100A×125A	AD1HRHS	46,680
	100A×150A	AD1FRHS	51,480

品名	サイズ	品番	定価(円/個)
掃除口付AD脚部 継手スリム直結 ショートタイプ (SUS仕様)	80A×100A	AD84RBS	53,280
	80A×125A	AD85RBS	58,440
	100A×125A	AD1HRBS	60,600
	100A×150A	AD1FRBS	70,920

## クッションパッキン

品名	サイズ	品番	定価(円/個)
クッションパッキン	50A	★ ADPAK50	620
	65A	★ ADPAK65	850
	80A	★ ADPAK80	1,070
	100A	★ ADPAK1H	1,530
	125A	★ ADPAK1Q	2,160
	150A	★ ADPAK1F	3,120
	200A	★ ADPAK2H	6,600

## ADスリム継手フランジセット取付用ボルト

呼び径	品番	定価(円/個)
M10×35 (80A、100A)	★ SBK35	180
M10×16 (CO栓)	★ SBK16	180

## ADメカニカル継手

品名	サイズ	品番	定価(円/個)
90°大曲 エルボ (90°LL)	80A	★ ADMLL80	10,110
	100A	★ ADMLL1H	13,390
	125A	★ ADMLL1Q	24,340
45°エルボ (45°L)	80A	★ ADM4L80	9,590
	100A	★ ADM4L1H	11,390
	125A	★ ADM4L1Q	20,590
22°½エルボ (22°½L)	80A	★ ADM2L80	14,040
	100A	★ ADM2L1H	19,030
	125A	★ ADM2L1Q	30,260
90°Y (ST)	80A	★ ADMST80	14,200
	100A	★ ADMST1H	18,950
	125A	★ ADMST1Q	35,720
90°大曲Y (TY)	80A	★ ADMTY80	15,890
	100A	★ ADMTY1H	21,610
	125A	★ ADMTY1Q	41,960
45°Y (Y)	80A	★ ADM4Y80	14,990
	100A	★ ADM4Y1H	19,760
	125A	★ ADM4Y1Q	37,670
Bタイプ45° エルボ (45°L-B)	50A	★ A45LB50	5,550
	65A	★ A45LB65	7,570
	80A	★ A45LB80	9,280
ソケット (S)	80A	★ ADMS80	8,580
	100A	★ ADMS1H	10,760
	125A	★ ADMS1Q	18,720
	100A×80A	★ ADMS1H1	10,300
	125A×80A	★ ADMS1Q2	15,290
	125A×100A	★ ADMS1Q1	16,850
	150A×100A	★ ADMS1F2	20,120
	150A×125A	★ ADMS1F1	22,620

## ADメカニカル継手フランジセット

品名	呼び径	品番	定価(円/個)
ADメカニカル継手フランジセット	50A	★ ADMTM50	1,250
	65A	★ ADMTM65	1,640
	80A	★ ADMTM80	2,210
	100A	★ ADMTM1H	2,780
	125A	★ ADMTM1Q	4,580
	150A	★ ADMTM1F	5,930
	200A	★ ADMTM2H	11,860
ADメカニカル継手フランジセット (SUS仕様)	50A	ADMF50S	1,250
	65A	ADMF65S	1,640
	80A	ADMF80S	2,210
	100A	ADMF1HS	2,780
	125A	ADMF1QS	4,580
	150A	ADMF1FS	5,930
	200A	ADMF2HS	11,860

## 掃除口付きソケット

品名	サイズ	品番	定価(円/個)
掃除口付きソケット (COS)	80A	★ COSM80	14,660
	100A	★ COSM1H	18,640
	125A	★ COSM1Q	31,900
掃除口付きソケット (COS RRタイプ)	80A	★ COSRR80	15,210
	100A	★ COSRR1H	19,340
	125A	★ COSRR1Q	33,150

## ADメカニカル継手フランジセット取付用ボルト・ナット

品名	呼び径	品番	定価(円/個)
ボルト・ナット	50A	★ ADMBN50	90
	65A	★ ADMBN65	90
	80A	★ ADMBN80	160
	100A	★ ADMBN1H	160
	125A	★ ADMBN1Q	260
	150A	★ ADMBN1F	260
	200A	★ ADMBN2H	480
SUSボルト・ナット	50A・65A	★ ADMSB50	490
	80A・100A	★ ADMSB80	1,010
	125A・150A	★ ADMSB1Q	2,310
	200A	★ ADMSB2H	2,370

- 注) 1. ★印は、標準品です。  
 2. ★印以外は受注生産です。納品時期は、受注後3営業日程度必要となります。  
 3. お問い合わせは、最寄りの営業所までご相談ください。

## 支持金具セット

継手品種	品番	入り数(個)	定価(円/個)
ADスリム継手 RR 125A	横枝 100A <sup>注1)</sup>	★ SJK125Y	20 8,760
	その他	★ SJKS125	10 11,520
ADスリム継手 RR 100A	一般タイプ 1・2方向品 <sup>注2)</sup>	★ SJKH100	10 11,520
	ロングタイプ 1方向品 <sup>注2)</sup>		
	ハイパワー 全品種	★ SJKW100	10 20,400
	二段タイプ	★ SJKT100	10 11,520
ADスリム継手 RR 80A	一般タイプ 1・2方向品 <sup>注2)</sup>	★ SJKN80	10 11,160
	ロングタイプ 1方向品 <sup>注2)</sup>		
	二段タイプ	★ SJKW80	10 20,400
	その他 <sup>注3)</sup>	★ SJKT80	10 11,160
ADミニ継手 RR	100A	★ SJKM100	10 11,520
	80A	★ SJKM80	10 11,160
AD脚部継手 (掃除口付支持付除く)	125A (立て管サイズ)	★ SJKK125	15 6,000
	100A (立て管サイズ)	★ SJKK100	20 4,560
	80A (立て管サイズ)	★ SJKK80	20 4,440
AD脚部継手 (掃除口付支持付除く) (SUS製)	125A (立て管サイズ)	★ SUSK125	20 13,440
	100A (立て管サイズ)	★ SUSK100	20 10,320
	80A (立て管サイズ)	★ SUSK80	20 9,840
AD脚部継手 ロングタイプ	125A (立て管サイズ)	★ SJKL125	10 10,680
	100A (立て管サイズ)	★ SJKL100	10 10,200
	80A (立て管サイズ)	★ SJKL80	10 9,600

- 注1) 継手本体に支持部を設けた専用のADスリム継手が必要です。事前にご連絡ください。  
 注2) 継手上部受口がRRアダプターの場合(継手品番の末尾がN以外の場合)は、「その他」用をご使用ください。  
 注3) 支持用アダプターが別途必要となります。

## 満水試験用継手・治具

品名	サイズ	品番	定価(円/個)
満水試験兼用掃除口付継手 (COS-TII)	80A	★ COSTM80	29,640
	100A	★ COSTM1H	41,340
	125A	★ COSTM1Q	60,840
満水試験兼用掃除口付継手 (COS-TIIRRタイプ)	80A	★ COSTR80	31,040
	100A	★ COSTR1H	42,820
	125A	★ COSTR1Q	63,180
満水試験用治具 (COS-TPAII)	80A	★ ADMMA80	38,450
	100A	★ ADMMA1H	44,150
	125A	★ ADMMA1Q	55,220

# MEMO

---





# 積水化学工業株式会社 環境・ライフラインカンパニー

## 東北支店

設備システム営業所 〒 980-6010 宮城県仙台市青葉区中央4-6-1 (SS30)  
☎ 022(217)0608

## 東日本支店 建築営業部

東京設備システム営業所 〒 105-8566 東京都港区虎ノ門2-10-4 (オークラプレステータワー)  
☎ 03(6748)6510

関東設備システム営業所 〒 330-0854 埼玉県さいたま市大宮区桜木町4-333-13 (大同生命さいたま大宮ビル)  
☎ 048(646)0160

横浜営業所 〒 220-0004 神奈川県横浜市西区北幸2-8-4 (横浜西口KNビル)  
☎ 045(311)9115

東関東営業所 〒 260-0028 千葉県千葉市中央区新町24-9 (ウエストビル)  
☎ 043(204)5070

甲信営業所 〒 390-0814 長野県松本市本庄1-3-10 (大同生命松本ビル)  
☎ 0263(38)1220

静岡営業所 〒 422-8067 静岡県静岡市駿河区南町14-25 (エスパティオ)  
☎ 054(333)9810

## 中部支店

設備システム営業所 〒 450-6642 愛知県名古屋市中村区名駅1-1-3 (JRゲートタワー)  
☎ 052(307)6806

## 西日本支店 建築営業部

近畿設備システム営業所 〒 530-8565 大阪府大阪市北区西天満2-4-4 (堂島関電ビル)  
☎ 06(6365)4502

中国設備システム営業所 〒 730-0017 広島県広島市中区鉄砲町7-18 (東芝フコク生命ビル)  
☎ 082(224)6251

北陸営業所 〒 920-0031 石川県金沢市広岡3-1-1 (金沢パークビル)  
☎ 076(231)4245

京滋営業所 〒 601-8105 京都府京都市南区上鳥羽上調子町2-2 (京都研究所内)  
☎ 075(662)3418

四国営業所 〒 760-0023 香川県高松市寿町1-2-5 (井門高松ビル)  
☎ 087(821)2113

## 九州支店

設備システム営業所 〒 812-0033 福岡県福岡市博多区大博町1-2  
☎ 092(271)1314

沖縄営業所 〒 900-0032 沖縄県那覇市松山1-1-19 (JPR那覇ビル)  
☎ 098(943)2780

## 積水化学北海道(株) 営業本部

建築営業部 〒 001-0014 北海道札幌市北区北14条西4-2-1 (ハーモネットビル)  
☎ 011(737)6330

お客様相談室 ☎ 03(6748)6480

●お問い合わせは上記各営業所へ

\*記載価格はメーカー希望標準設計価格です。  
\*価格には消費税は含まれておりません。  
\*記載価格は2022年8月現在の価格です。  
\*本価格表の記載事項は予告なく変更する場合があります。

不許転載

2015年3月初版  
2022年8月改訂3版-0刷

単管式排水システム用継手  
エスロンADスリム継手  
価格表

積水化学工業株式会社  
建築システム事業部

エスロンタイムズ  
https://eslontimes.com



二次元コードで  
アクセスは  
コララ!

専用の管理ページでさらに便利に!  
あなただけのエスロンタイムズ

MYエスロン®

ツールコード

No.05609

2022.8.0TH TX